

הערות:  
 1. כל מדידת שטח הכוללת תחומים שונים תהיה כוללת את כל המדידות.  
 2. כל מדידת שטח יחיד תהיה כוללת את כל המדידות.  
 3. כל מדידת שטח יחיד תהיה כוללת את כל המדידות.  
 4. כל מדידת שטח יחיד תהיה כוללת את כל המדידות.  
 5. כל מדידת שטח יחיד תהיה כוללת את כל המדידות.  
 6. כל מדידת שטח יחיד תהיה כוללת את כל המדידות.  
 7. כל מדידת שטח יחיד תהיה כוללת את כל המדידות.  
 8. כל מדידת שטח יחיד תהיה כוללת את כל המדידות.

תאריך	מדידת
5.12.13	
15.12.13	
23.02.14	
18.03.14	

חברות
1
2
3
4
5
6
7
8

לביצוע
1
2
3
4
5
6
7
8

**המרות:**  
 1. כל מדידת שטח הכוללת תחומים שונים תהיה כוללת את כל המדידות.  
 2. כל מדידת שטח יחיד תהיה כוללת את כל המדידות.  
 3. כל מדידת שטח יחיד תהיה כוללת את כל המדידות.  
 4. כל מדידת שטח יחיד תהיה כוללת את כל המדידות.  
 5. כל מדידת שטח יחיד תהיה כוללת את כל המדידות.  
 6. כל מדידת שטח יחיד תהיה כוללת את כל המדידות.  
 7. כל מדידת שטח יחיד תהיה כוללת את כל המדידות.  
 8. כל מדידת שטח יחיד תהיה כוללת את כל המדידות.

רצפת כניסה
1
2
3
4
5
6
7
8

**רצפת כניסה**  
 אגף הנער - מוזיאון ישראל  
 קני"מ 1:25  
 מ"ס גליון 05

**תכנית טריבונות**  
 מפלט 0.20 - 0.65+

מחזור	19.03.14	23.02.14	06.12.13
עיון			
מכרז			
ביצוע			

תאריך 19.03.2014

דבורה רוטבסקי  
 רחוב גולדמן 15  
 תל אביב 63325  
 טל: 03-5242289  
 פקס: 03-5242289  
 wd@if.com

יפעת פינקלסון  
 רחוב סמנה 20  
 תל אביב 64363  
 טל: 03-5478237  
 פקס: 03-5222403  
 if@ifskor.com

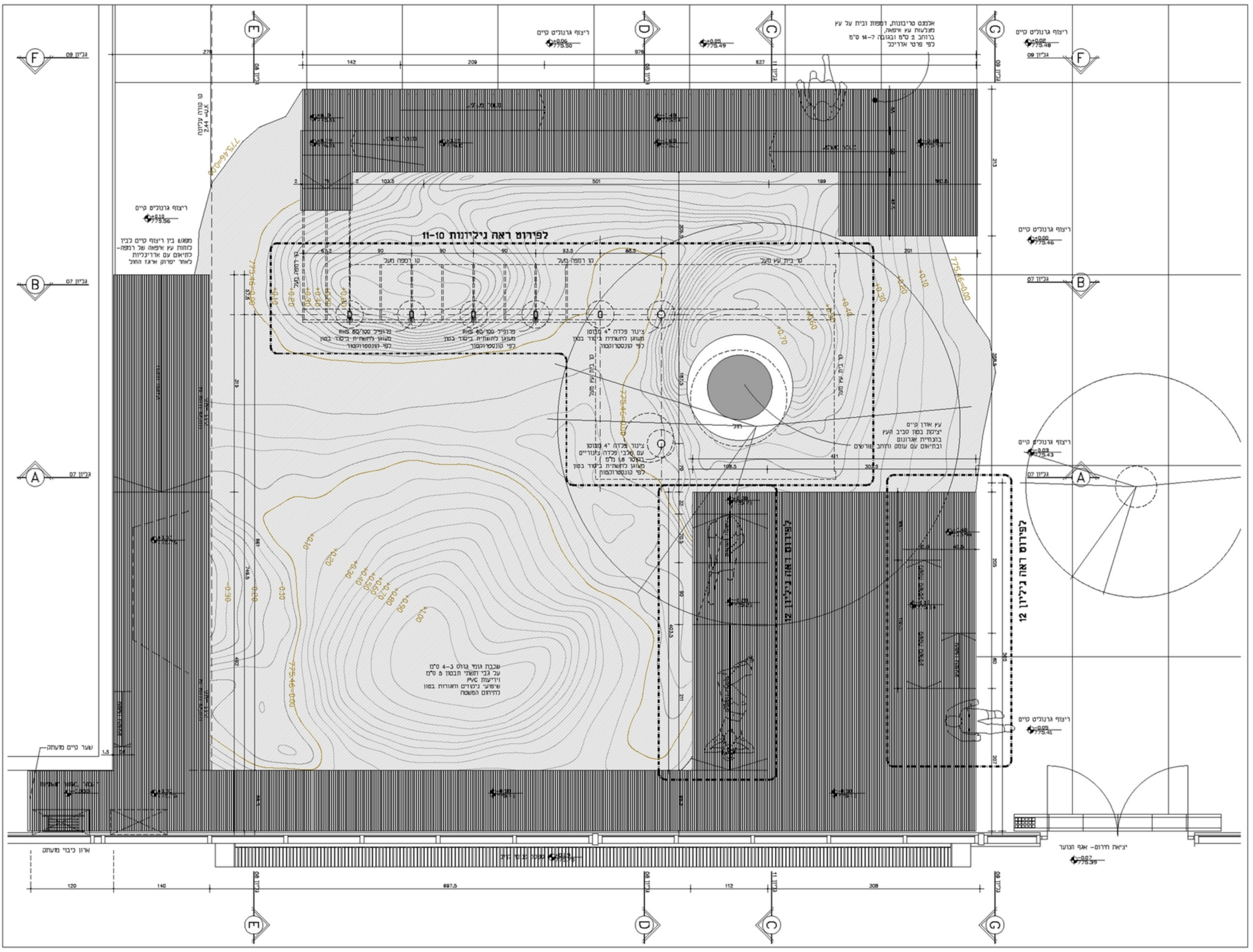

רצפת גרונליט טיים  
 מפלט בין רצפת גרונליט טיים לבין כוחות עץ אפואה של רחפה-לכודת יסודות עם אורניקיות לחוד יסודות אגף החני

רצפת גרונליט טיים  
 מפלט בין רצפת גרונליט טיים לבין כוחות עץ אפואה של רחפה-לכודת יסודות עם אורניקיות לחוד יסודות אגף החני

רצפת גרונליט טיים  
 מפלט בין רצפת גרונליט טיים לבין כוחות עץ אפואה של רחפה-לכודת יסודות עם אורניקיות לחוד יסודות אגף החני

רצפת גרונליט טיים  
 מפלט בין רצפת גרונליט טיים לבין כוחות עץ אפואה של רחפה-לכודת יסודות עם אורניקיות לחוד יסודות אגף החני

רצפת גרונליט טיים  
 מפלט בין רצפת גרונליט טיים לבין כוחות עץ אפואה של רחפה-לכודת יסודות עם אורניקיות לחוד יסודות אגף החני

רצפת גרונליט טיים  
 מפלט בין רצפת גרונליט טיים לבין כוחות עץ אפואה של רחפה-לכודת יסודות עם אורניקיות לחוד יסודות אגף החני

רצפת גרונליט טיים  
 מפלט בין רצפת גרונליט טיים לבין כוחות עץ אפואה של רחפה-לכודת יסודות עם אורניקיות לחוד יסודות אגף החני

רצפת גרונליט טיים  
 מפלט בין רצפת גרונליט טיים לבין כוחות עץ אפואה של רחפה-לכודת יסודות עם אורניקיות לחוד יסודות אגף החני

רצפת גרונליט טיים  
 מפלט בין רצפת גרונליט טיים לבין כוחות עץ אפואה של רחפה-לכודת יסודות עם אורניקיות לחוד יסודות אגף החני

רצפת גרונליט טיים  
 מפלט בין רצפת גרונליט טיים לבין כוחות עץ אפואה של רחפה-לכודת יסודות עם אורניקיות לחוד יסודות אגף החני

רצפת גרונליט טיים  
 מפלט בין רצפת גרונליט טיים לבין כוחות עץ אפואה של רחפה-לכודת יסודות עם אורניקיות לחוד יסודות אגף החני

רצפת גרונליט טיים  
 מפלט בין רצפת גרונליט טיים לבין כוחות עץ אפואה של רחפה-לכודת יסודות עם אורניקיות לחוד יסודות אגף החני

רצפת גרונליט טיים  
 מפלט בין רצפת גרונליט טיים לבין כוחות עץ אפואה של רחפה-לכודת יסודות עם אורניקיות לחוד יסודות אגף החני

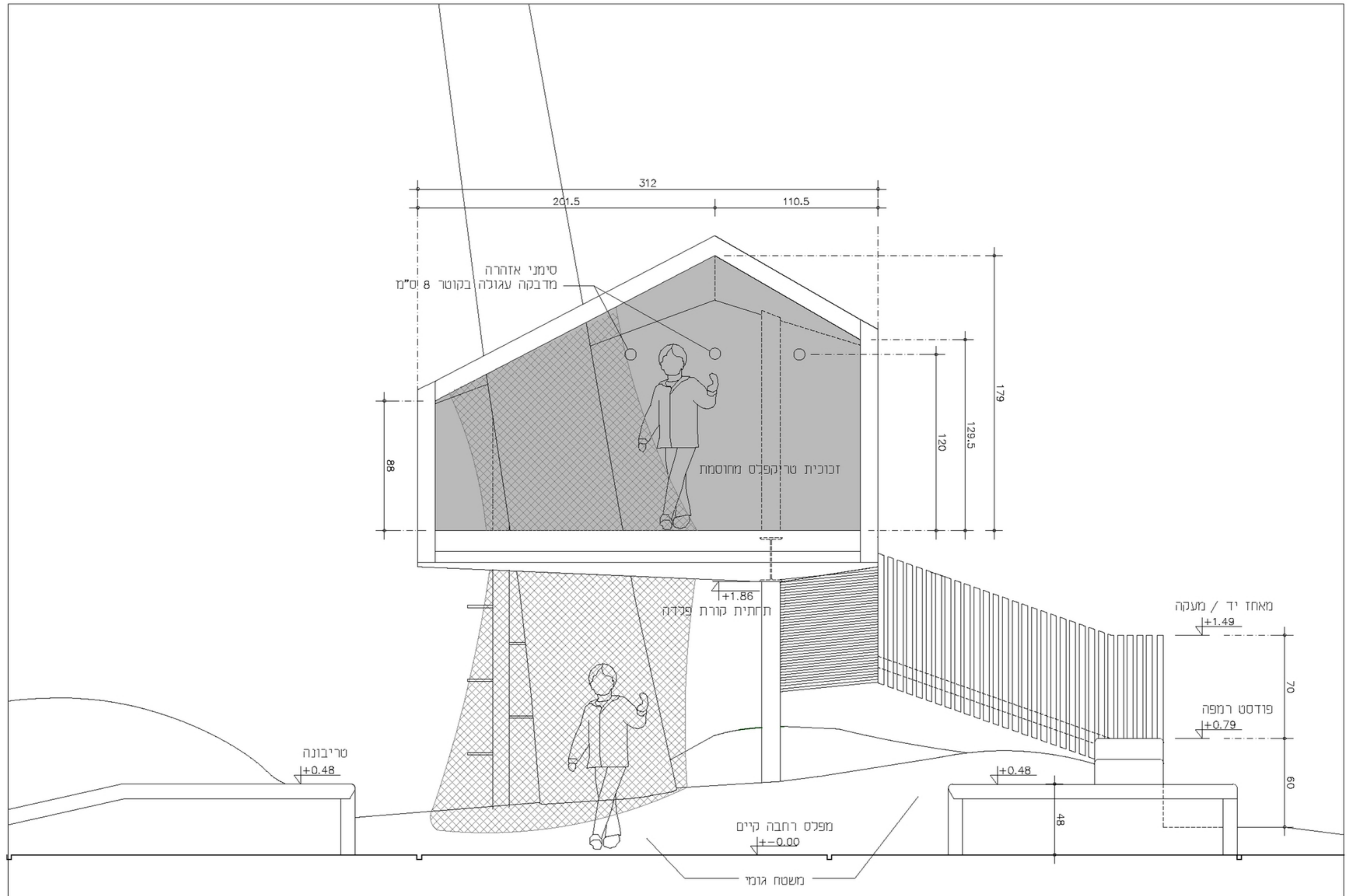

יפעת פינקלמן, דבורה ורשבסקי - אדריכליות

תאריך: 07.07.14

קנ"מ: 1:25

תיאור: חזית צפונית - מכניסה למוזיאון

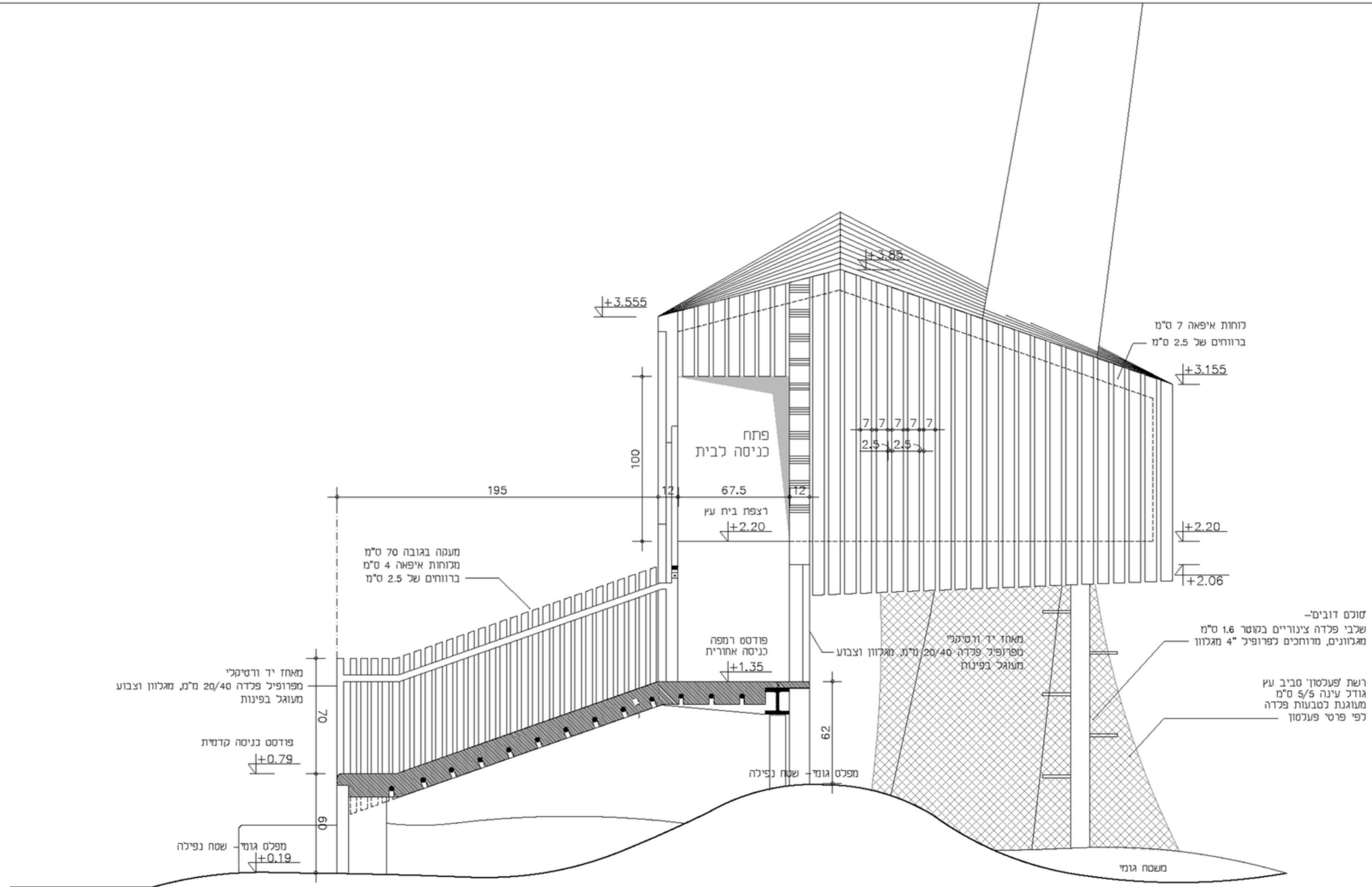

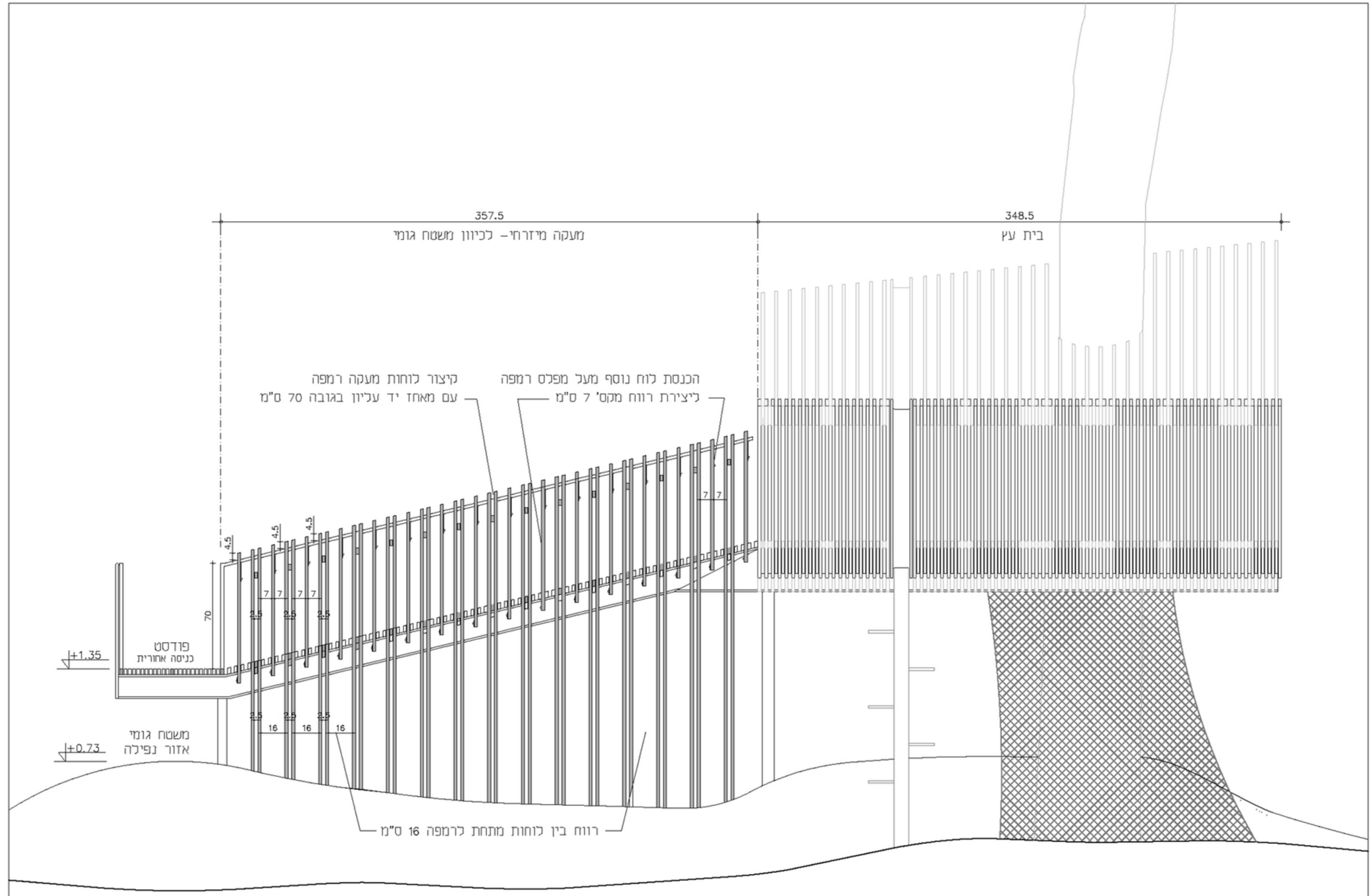

רחבת אגף הנוער - מוזיאון ישראל ירושלים

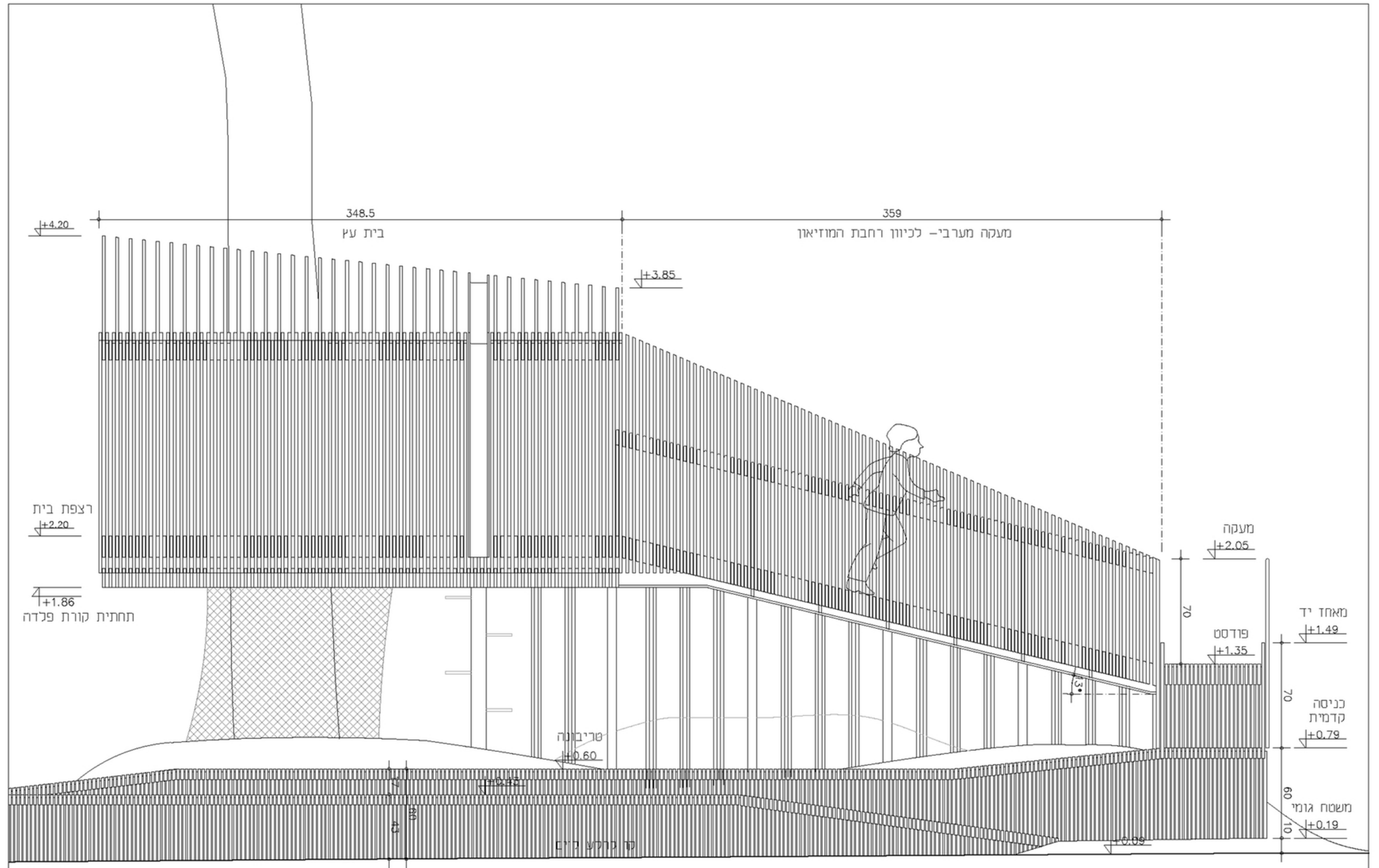

<p>יפעת פינקלמן, דבורה ורשבסקי - אדריכליות</p>	<p>תאריך: 07.07.14</p>	<p>קנ"מ: 1:25</p>	<p>תיאור: חזית מערבית - לרחבת המוזיאון</p>
--	------------------------	-------------------	--

רחבת אגף הנוער - מוזיאון ישראל ירושלים

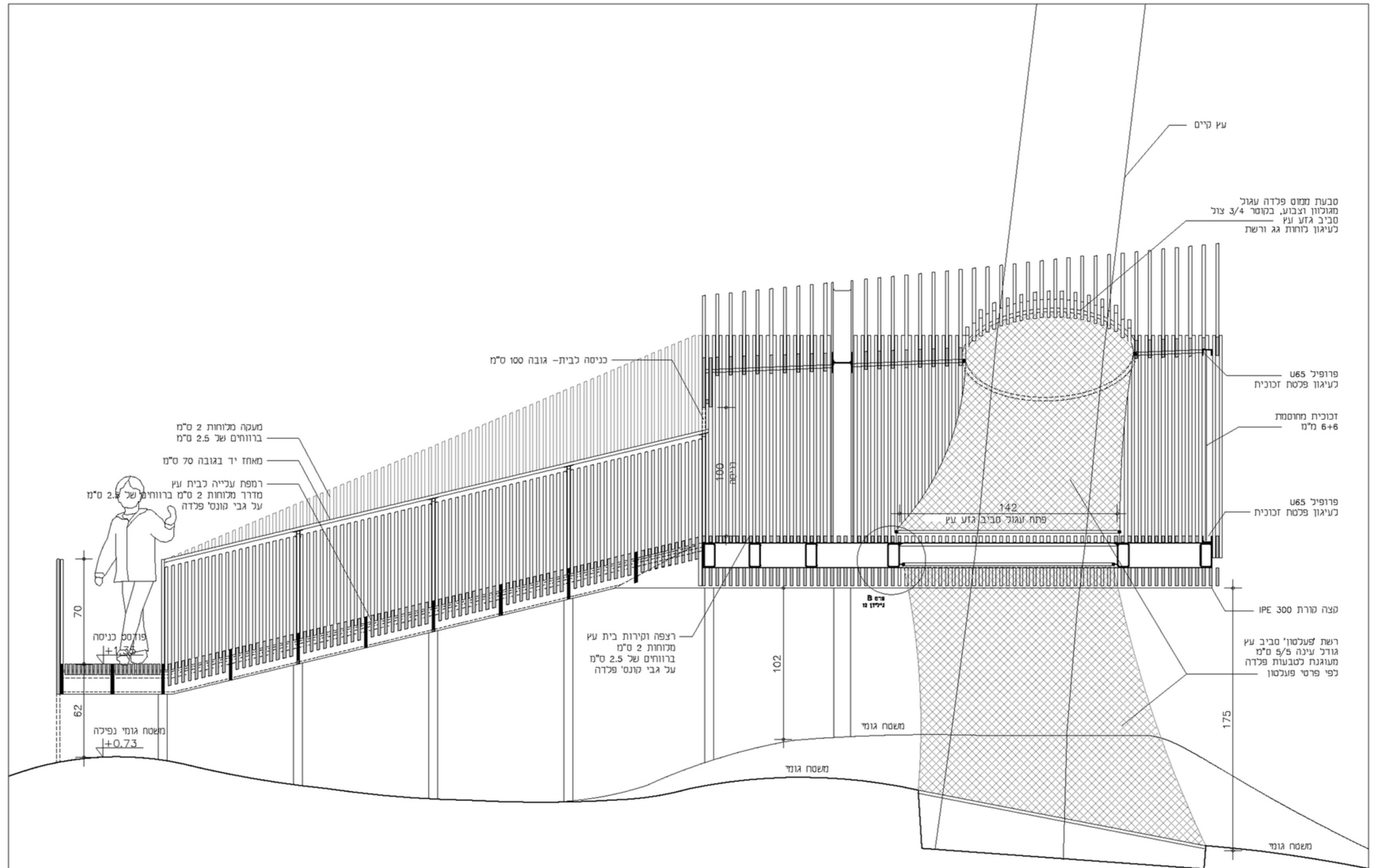

יפעת פינקלמן, דבורה ורשבסקי - אדריכליות

תאריך: 07.07.14

קנ"מ: 1:25

תואר: חתך א

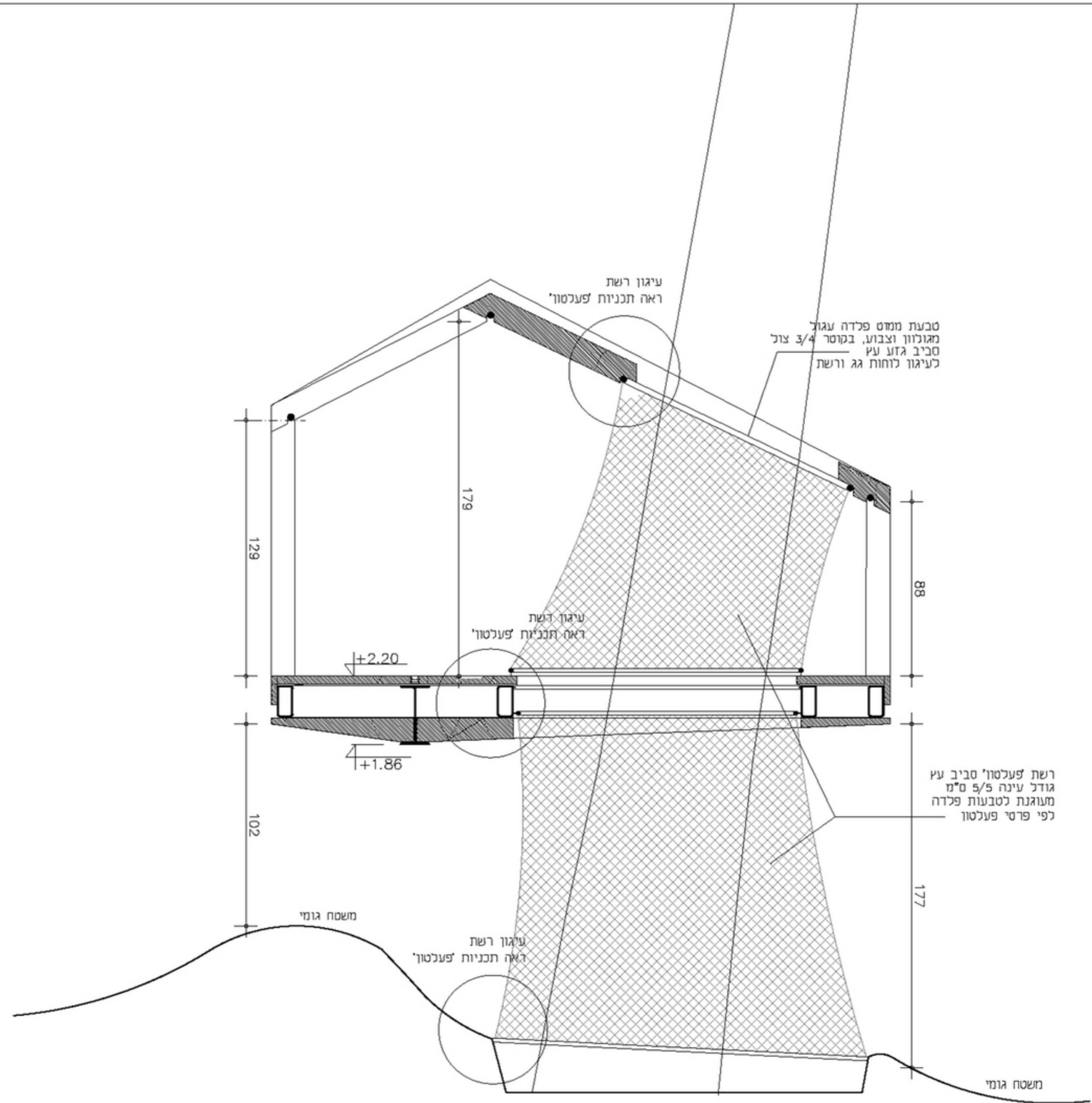

רחבת אגף הנוער - מוזיאון ישראל ירושלים

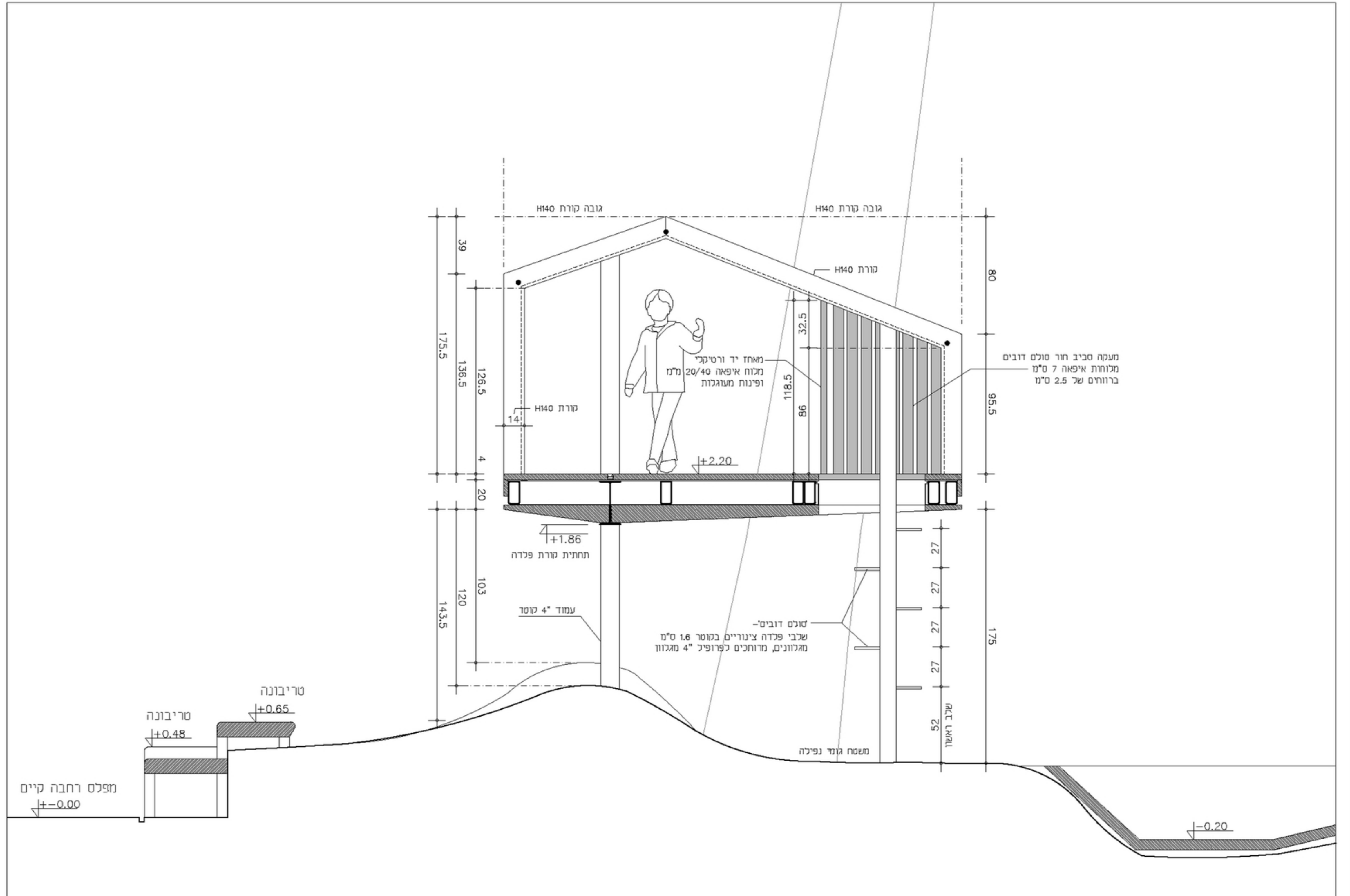

יפעת פינקלמן, דבורה ורשבסקי - אדריכליות

תאריך: 07.07.14

קנ"מ: 1:25

תיאור: חתך ג- חתך דרך סולם דובים



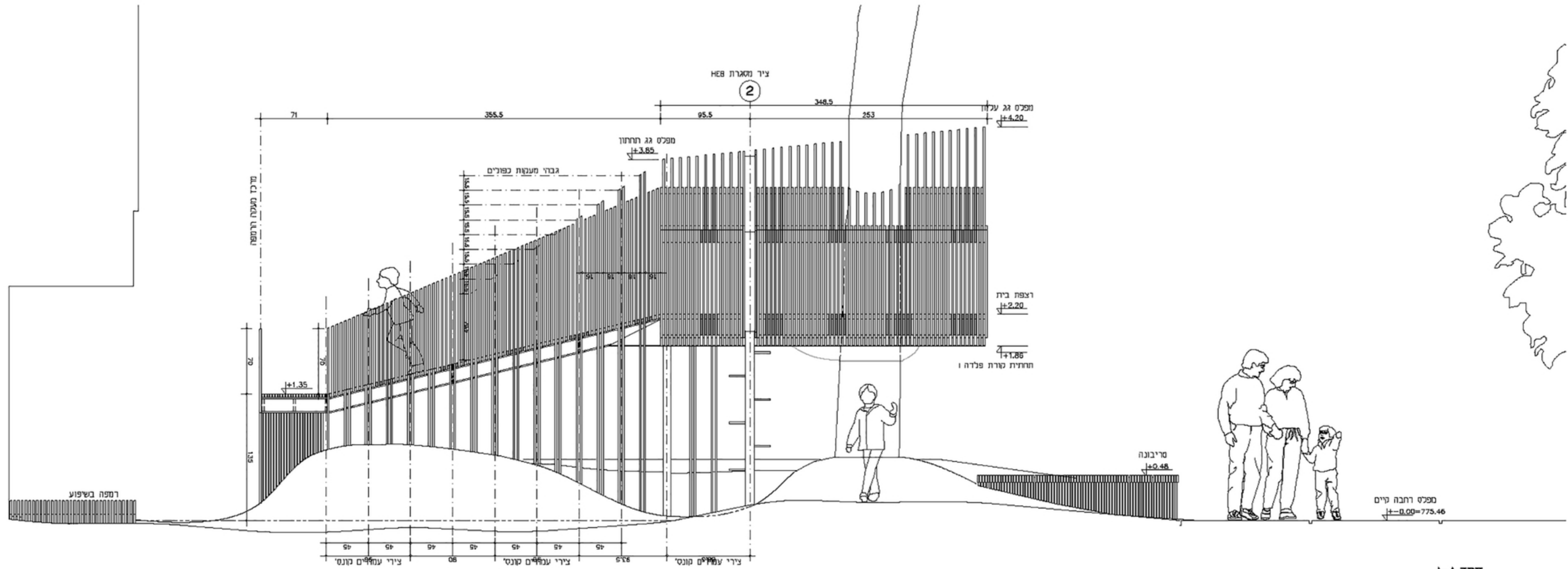

צוּת א-A  
קוֹט 28

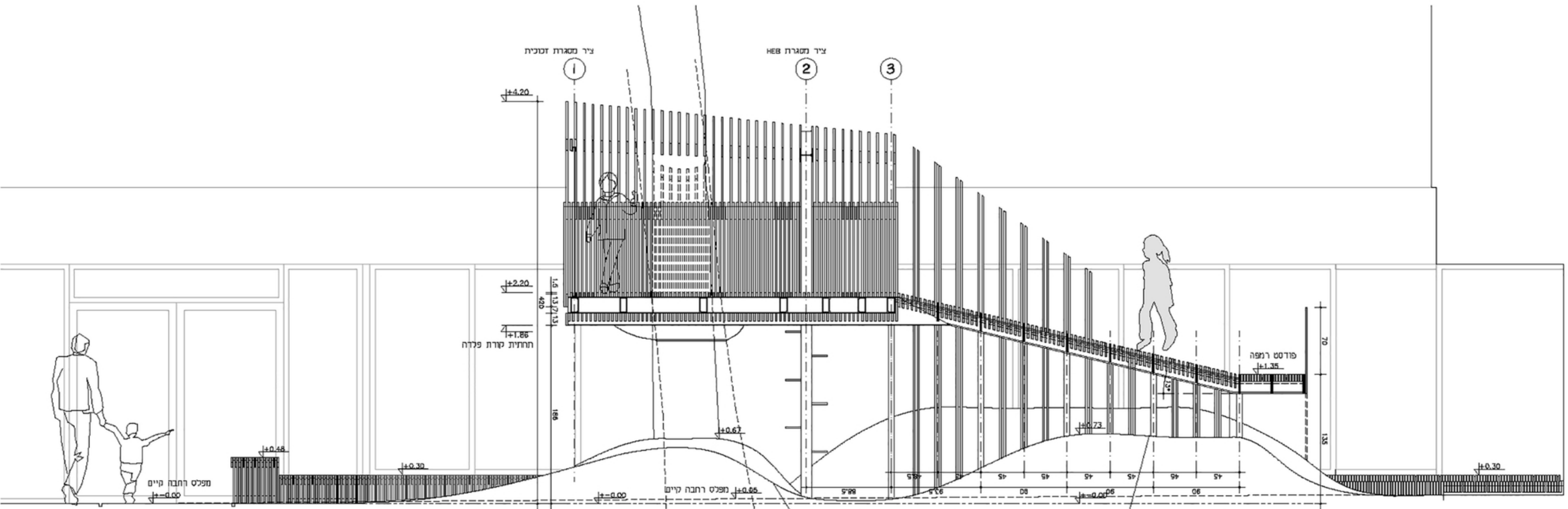

יציקת משטח סופוגרפי  
 מהגוד צבעוני מסמך על גבי שכבת צמדים גרוסים SBR  
 הכל על גבי תשתית בטון, כדכ  
 שפועי ניקוזים וחגורות בטון

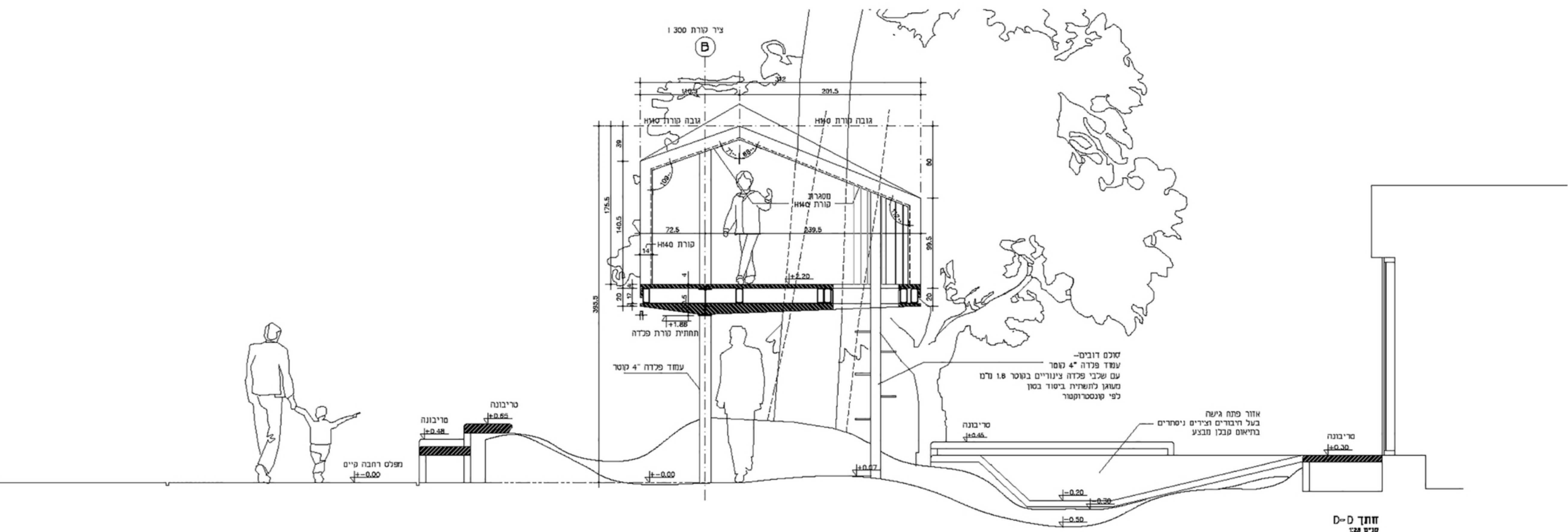

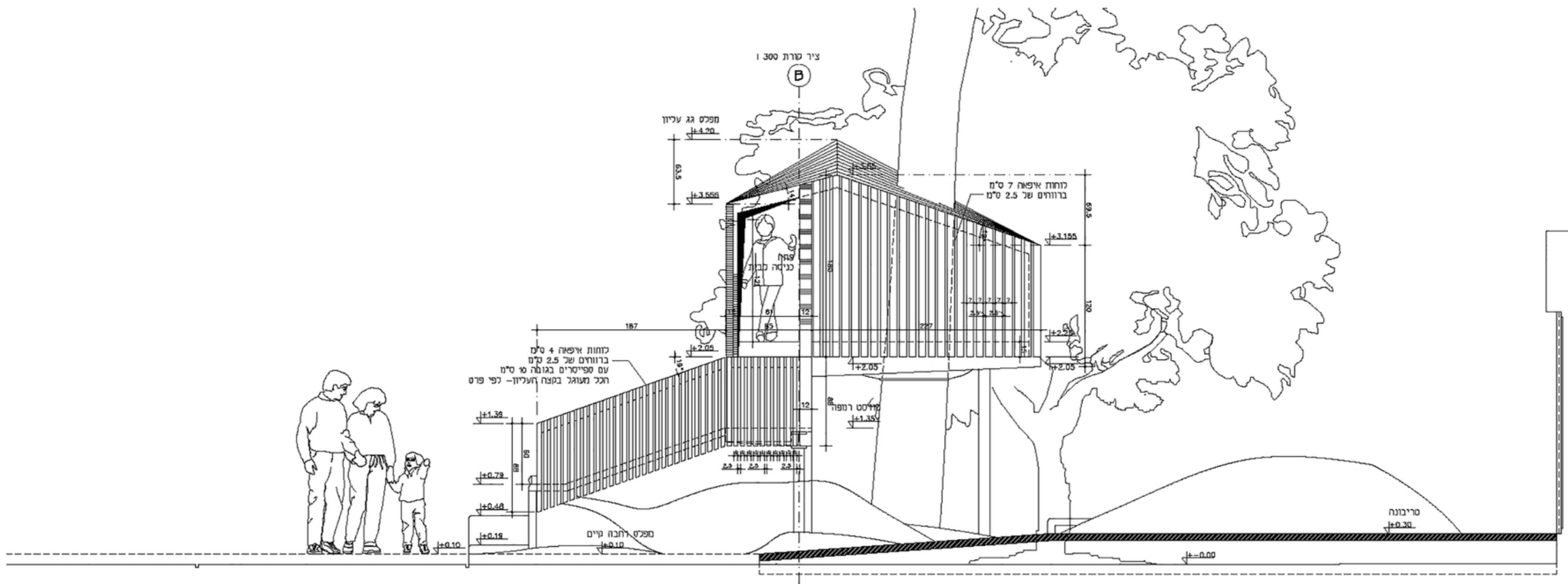

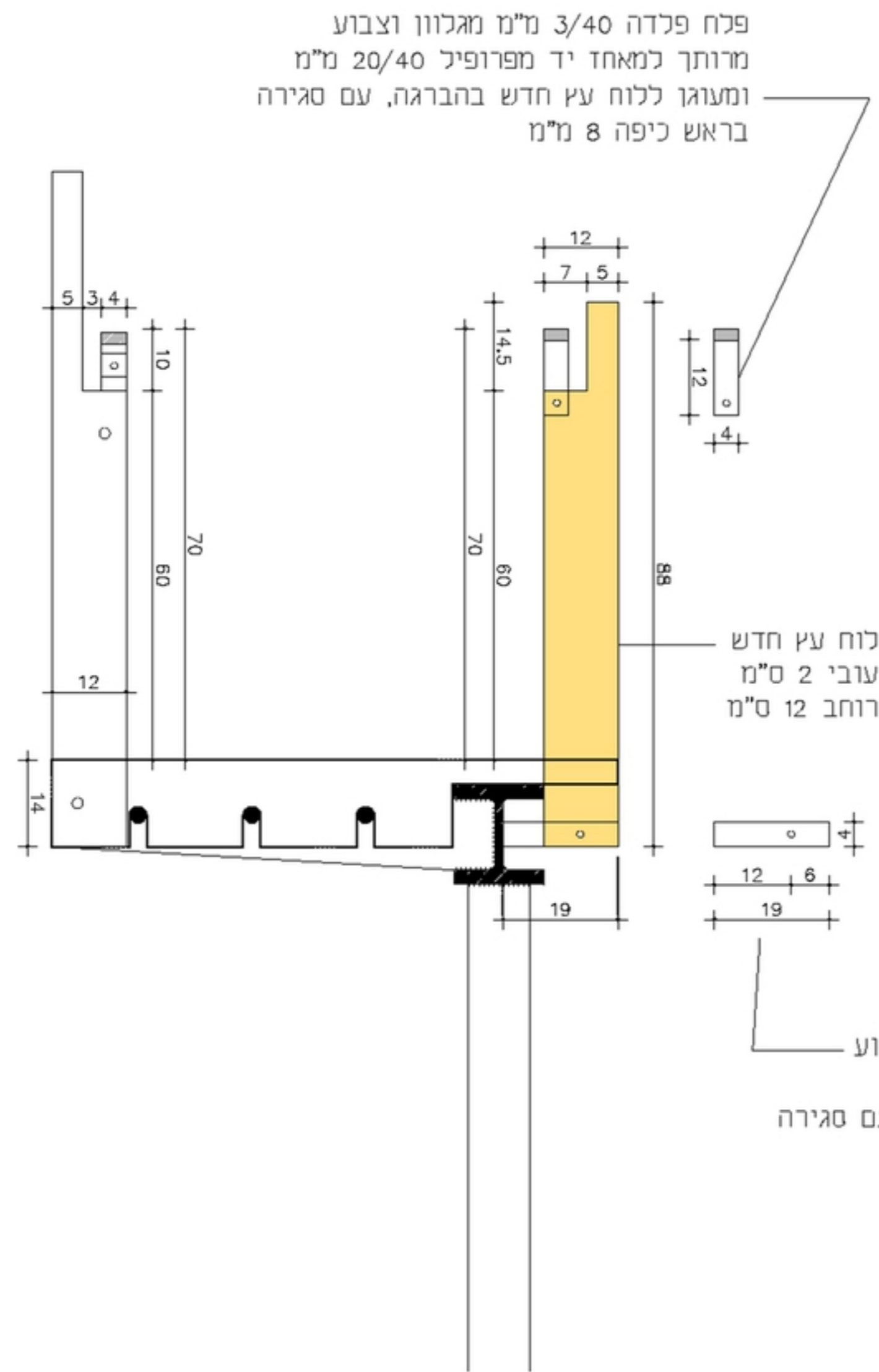

### חַתָּךְ ג

לוח מעקה בודד חדש  
שנוסף ברווחים כל 22.5 ס"מ

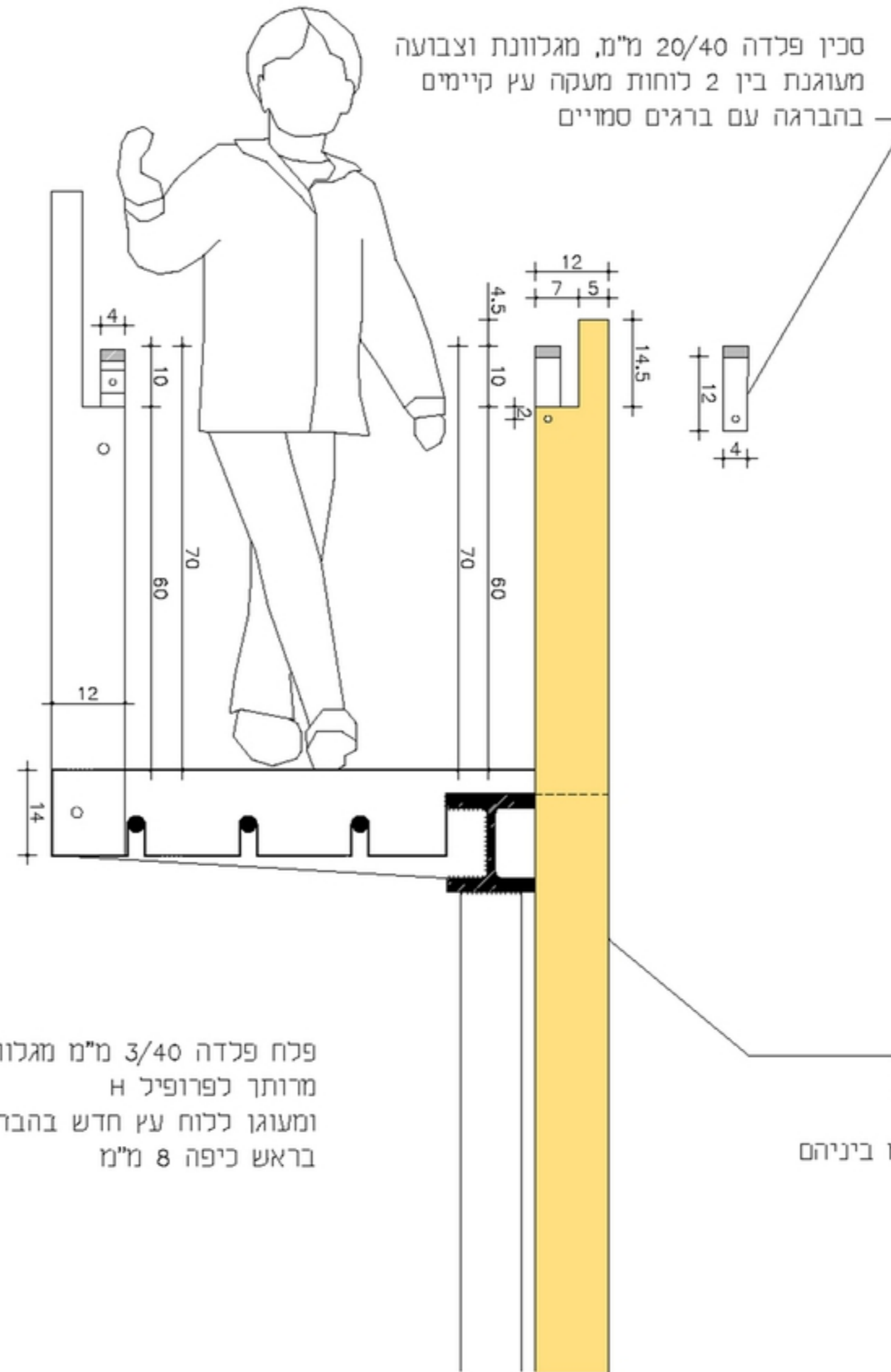

### חַתָּךְ ב

לוח מעקה כפול קיים  
עיגון מאחז יד כל 90 ס"מ

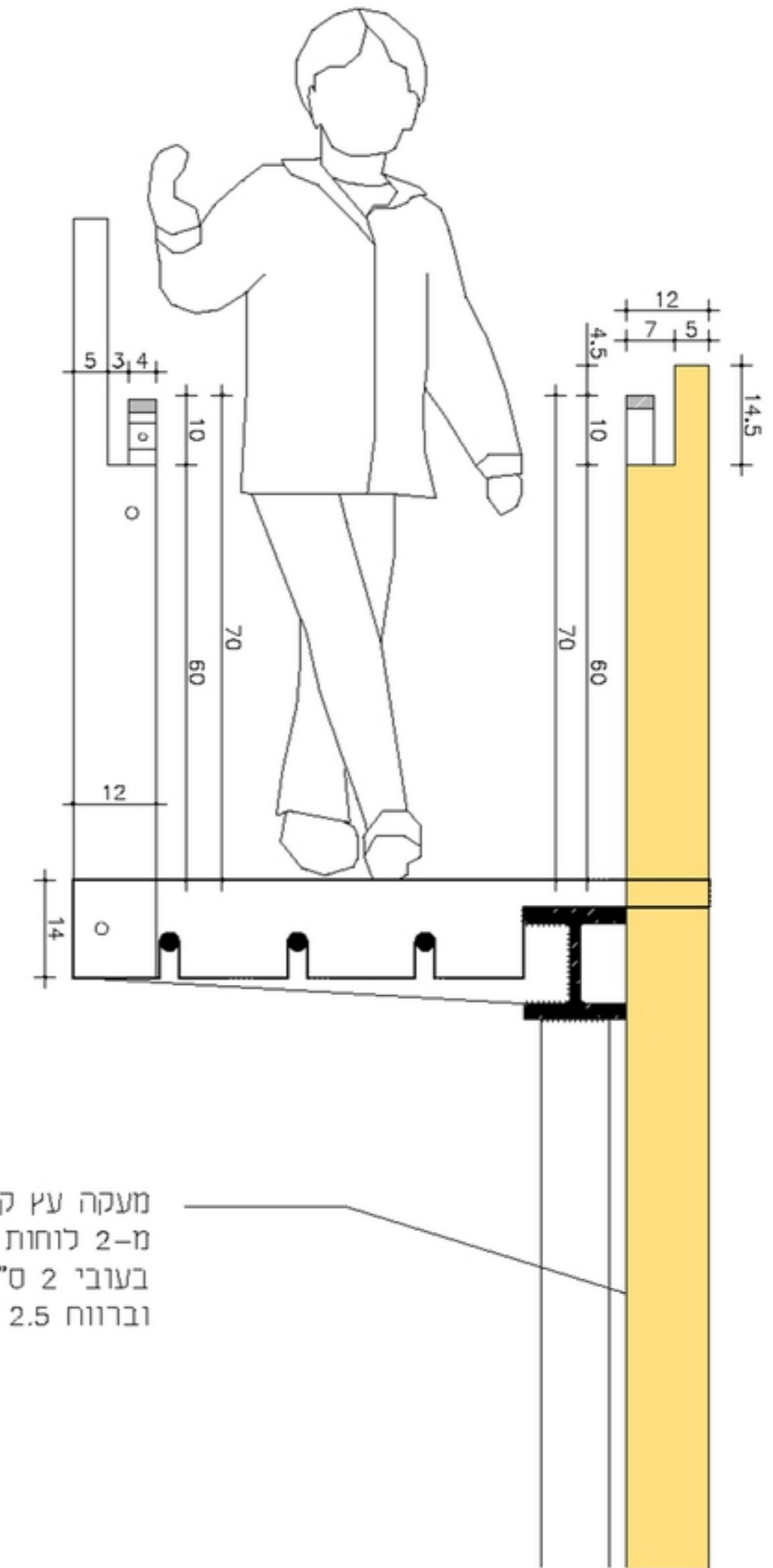

### חַתָּךְ א

לוח מעקה כפול קיים

רחבת אגף הנוער - מוזיאון ישראל ירושלים

מאחז יד מפרופיל פלדה מאגוון וצבוע 20/40 מ"מ, עם פינות מעוגלות  
 מעוגן לסכין ורטיקלית בהברגה  
 עם פלחים 5 מ"מ בצדדים

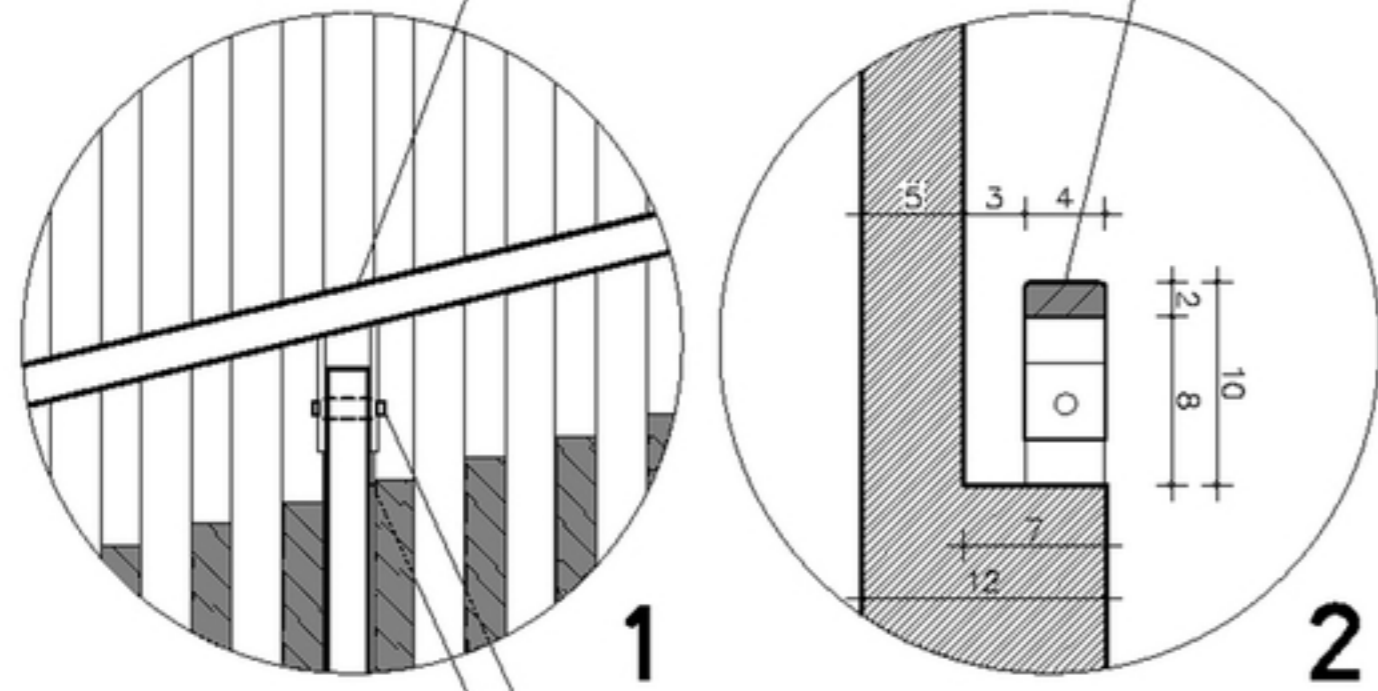

1

2

עיגון מאחז יד בברגים לסכין ורטיקלית  
 סכין פלדה ורטיקלית 90 ס"מ

גובה מעקה  
 מקס' 134 ס"מ

לוחות 2 ס"מ  
 ברווח 2.5 ס"מ  
 גובה מעקה  
 מינ' 70 ס"מ

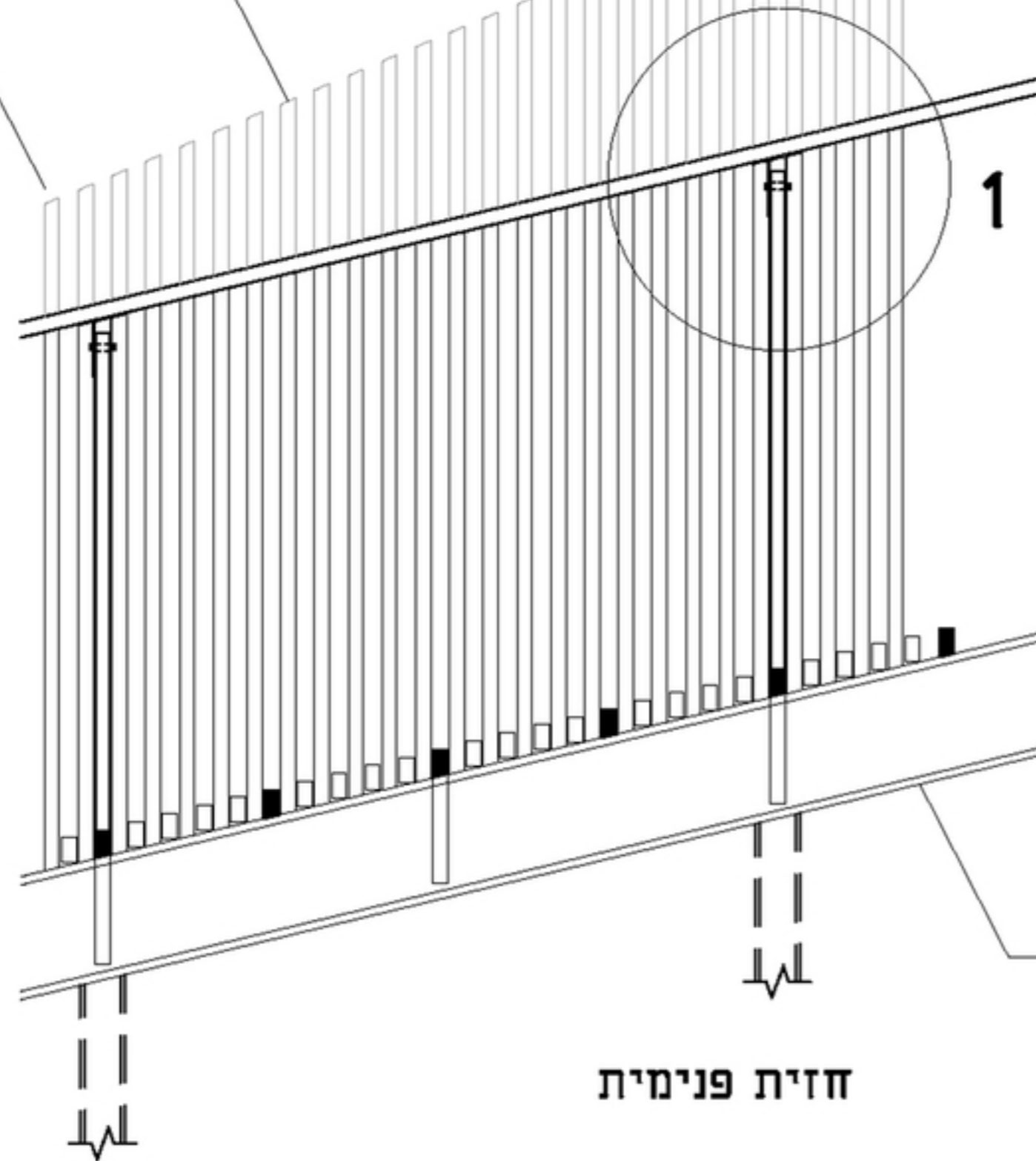

פרופיל פלדה  
 HEM 140

חזית פנימית

מעקה רמפה  
 גובה משתנה

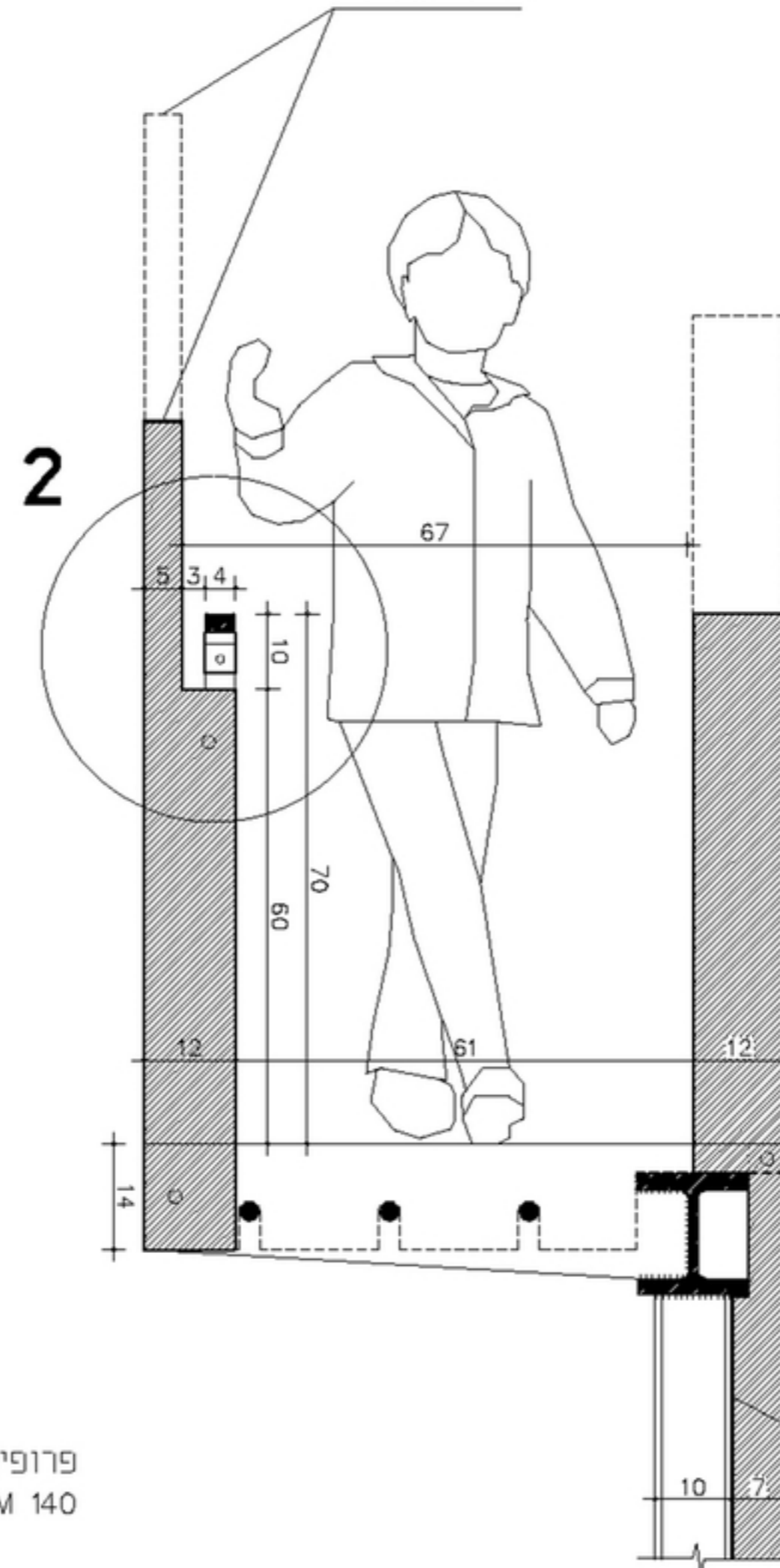

2

RHS 60/100

חזן ב- דרך מעקה

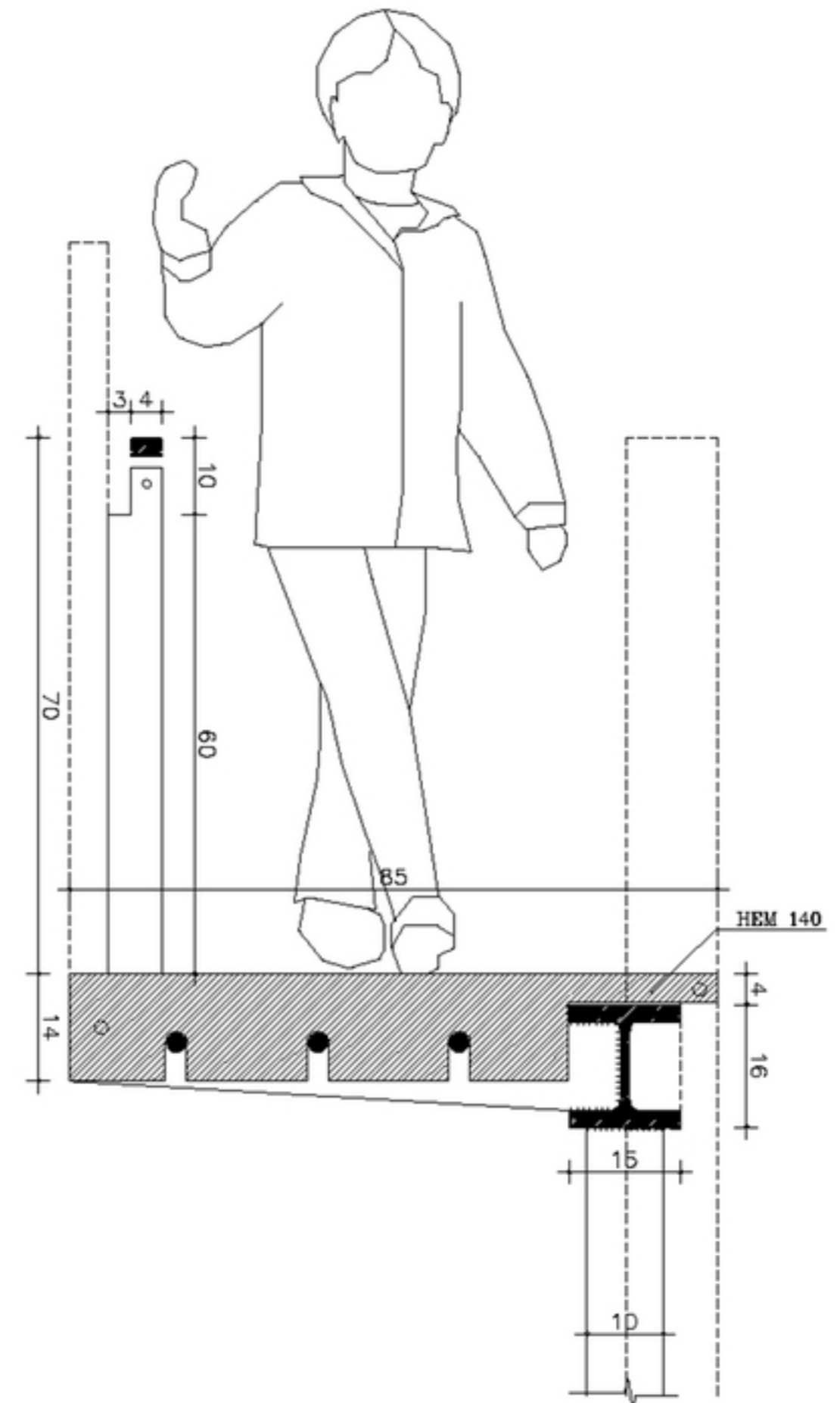
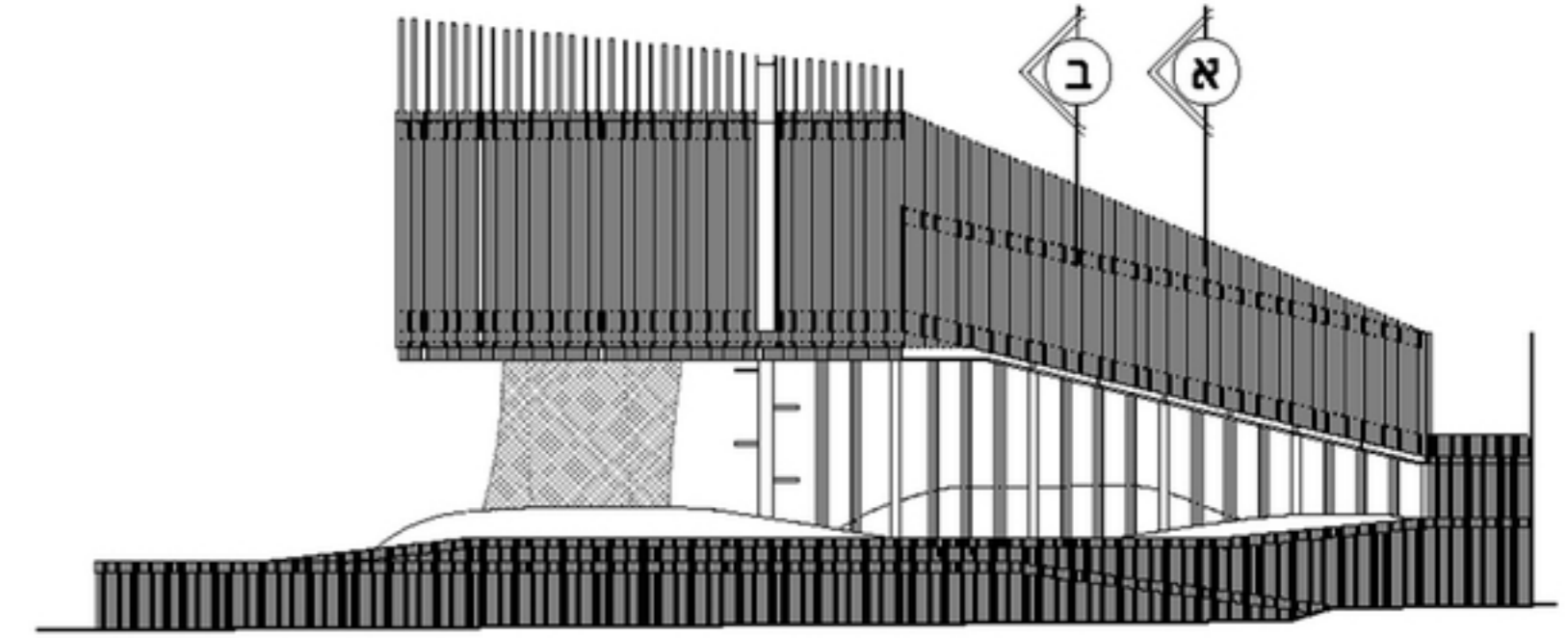

חזן א- דרך מזרן

הערות:  
 1. חשבון יצא לפי תוכנית היסודות המצורפת על סמך תוכנית היסודות המצורפת. כל שינוי במבנה יחייב חשבון יסודות מחדש.  
 2. אף ליקבות סידור של יד סדירה בעומקם.  
 3. מומלץ לא לראות את המעגל עם התרמול.  
 4. תכנית זו אינה כוללת תוכנית מפרטות היקף המבנה.  
 5. אין לשנות כל שטח מבנה אחרת ללא אישור מפורש של המעצב.

תאריך	מטרה
23.02.14	מבוא
19.03.14	תוכנית

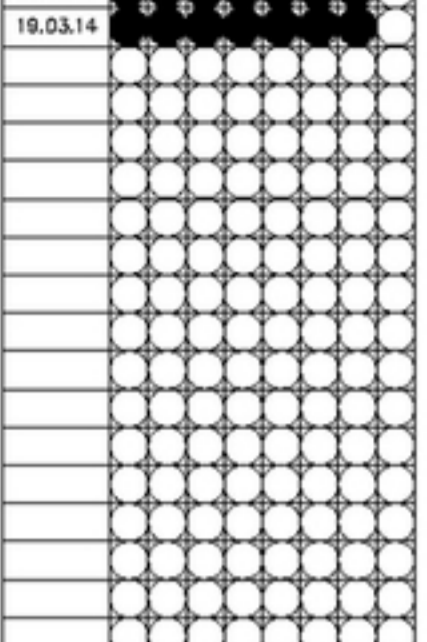

חברות
1
2
3
4
5
6
7
8

### לביצוע

**הערות:**  
 1. כל מדידה בצד המבנה תהיה כפי שהיא.  
 2. כל מדידה תהיה לרוחב המבנה.  
 3. על המעצב לבדוק את התאמת המבנה לתוכנית היסודות.  
 4. מדידה של המבנה תהיה כפי שהיא.  
 5. מדידה של המבנה תהיה כפי שהיא.  
 6. מדידה של המבנה תהיה כפי שהיא.  
 7. מדידה של המבנה תהיה כפי שהיא.  
 8. מדידה של המבנה תהיה כפי שהיא.

### רחבת כניסה

אנף הנעדר - מוזיאון ישראל  
 קני"מ 1:25  
 מס' גליון 10

### בית על עץ + רמפה

תכניות מפורטות  
 חודרים 19.03.14 23.02.14 06.12.13  
 עין מכרז ביצוע 03

תאריך 19.03.2014

**דבורה ורשבסקי**  
 רחוב מלחה 15  
 תל אביב 63325  
 טל: 03-5222403  
 פקס: 03-5222403  
 וואטסאפ: 052-5222403

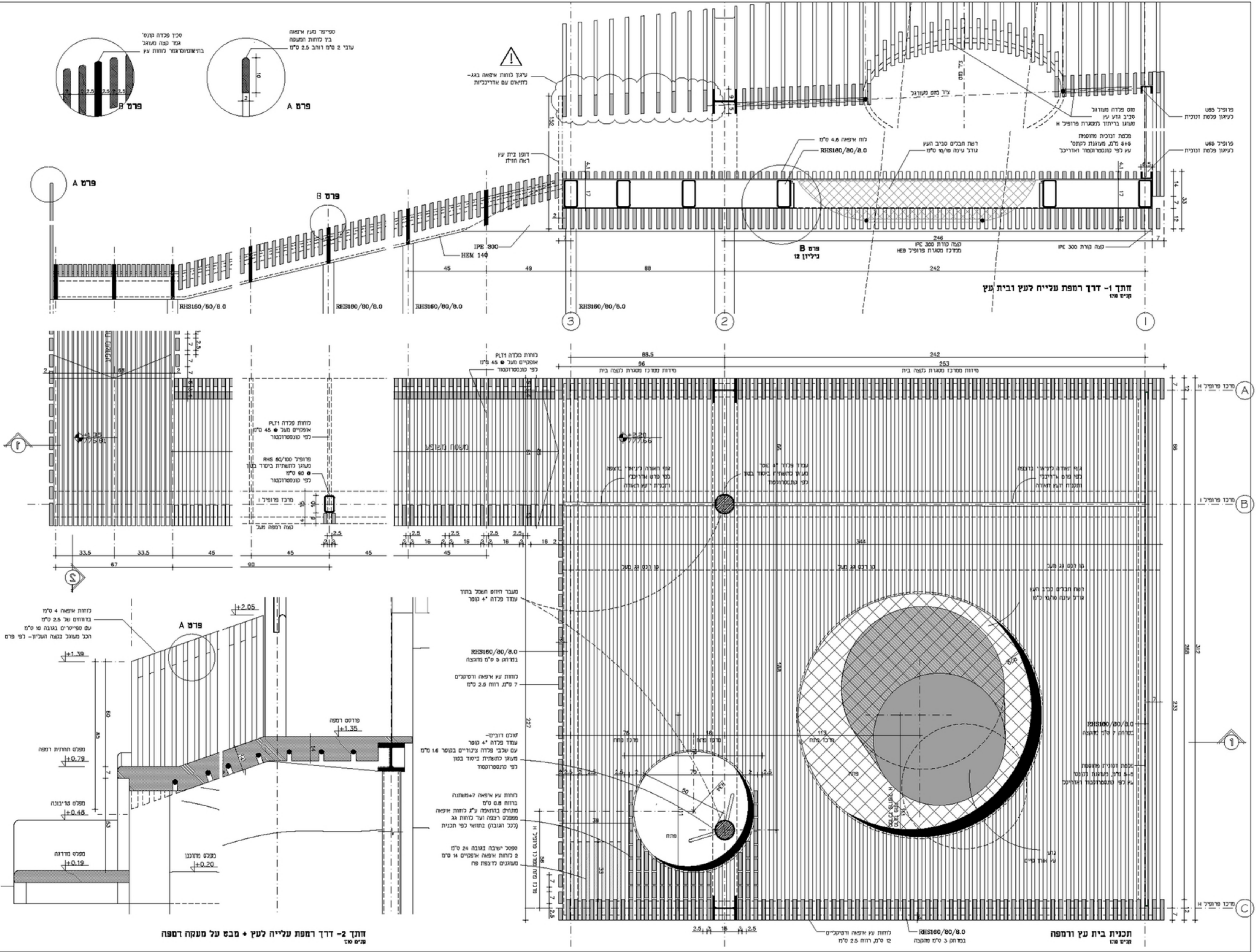

חיתך 2-2 - דרך רמפת עלייה לעץ + מבט על מעקה רמפה  
 קני"מ 1:25

תכנית בית על עץ ורמפה  
 קני"מ 1:25

הערות:  
 הטבעי צדד פועל בצורתו הטבעית והוא צדדו המזרחי של המבנה.  
 כל שינוי בגובה המרצפה או במידת המוצק או במידת המרווח בין המוצקים יידון מחדש במסגרת  
 תוכנית זו, על מנת לשמור על איזון המבנה וזאת במסגרת תשלום מיוחד.  
 כל שינוי במידת המוצק או במידת המרווח בין המוצקים יידון מחדש במסגרת תוכנית זו, על מנת לשמור על איזון המבנה וזאת במסגרת תשלום מיוחד.  
 כל שינוי במידת המוצק או במידת המרווח בין המוצקים יידון מחדש במסגרת תוכנית זו, על מנת לשמור על איזון המבנה וזאת במסגרת תשלום מיוחד.

החומר	כמות	סדר	תאריך
ברזל	10000 ק"ג	1	19.03.14
בטון	10000 מ"ק	2	23.02.14

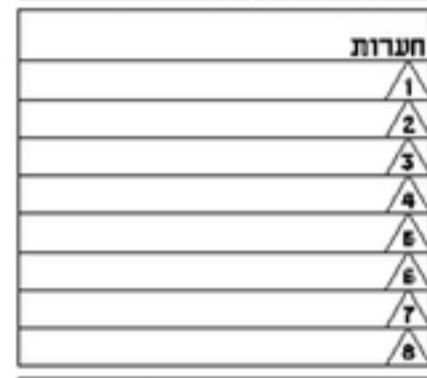

### לביצוע

**הצעות:**  
 1. כל מוצקי ברזל הברזל יהיו מסוג אריסטו.  
 2. כל מוצקי בטון יהיו מסוג אריסטו.  
 3. על מנת לשמור על איזון המבנה יידון מחדש במסגרת תוכנית זו, על מנת לשמור על איזון המבנה וזאת במסגרת תשלום מיוחד.  
 4. כל שינוי בגובה המרצפה או במידת המוצק או במידת המרווח בין המוצקים יידון מחדש במסגרת תוכנית זו, על מנת לשמור על איזון המבנה וזאת במסגרת תשלום מיוחד.  
 5. כל שינוי במידת המוצק או במידת המרווח בין המוצקים יידון מחדש במסגרת תוכנית זו, על מנת לשמור על איזון המבנה וזאת במסגרת תשלום מיוחד.

### רחבת כניסה

אגף הנוער - מוזיאון ישראל

קני"מ 1:25

מס' גליון 11

בית על עץ + רמפה  
 תכניות מפורטות

החודרת: 19.03.14 23.02.14 06.12.13

עיון: 19.03.2014

תאריך: 19.03.2014

דבורה רובינשטיין  
 רחוב מנהל 15  
 תל אביב 63325  
 Tel: +972-52-5842289  
 Fax: +972-72-2127879  
 d@drorarchitect.com

דבורה רובינשטיין  
 רחוב מנהל 15  
 תל אביב 63325  
 Tel: +972-52-5842289  
 Fax: +972-72-2127879  
 drorarchitect@gmail.com

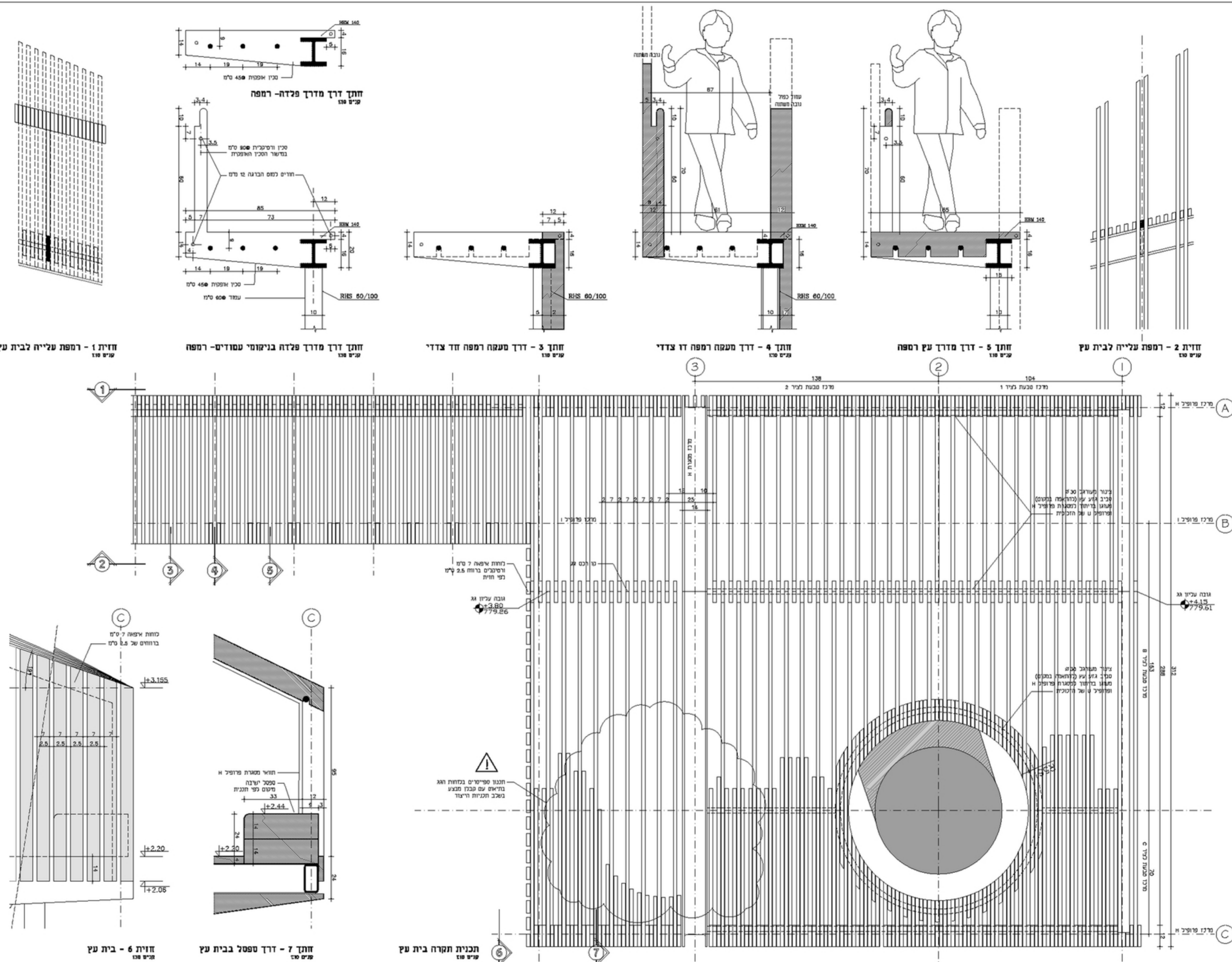



**הערות:**  
 1. כל מדידת אורך חיצונית.  
 2. כל מדידת אורך פנימית.  
 3. כל מדידת אורך חיצונית למעט מדידת אורך קוטר פתח.  
 4. כל מדידת אורך פנימית למעט מדידת אורך קוטר פתח.  
 5. כל מדידת אורך חיצונית למעט מדידת אורך קוטר פתח.  
 6. כל מדידת אורך פנימית למעט מדידת אורך קוטר פתח.  
 7. כל מדידת אורך חיצונית למעט מדידת אורך קוטר פתח.  
 8. כל מדידת אורך פנימית למעט מדידת אורך קוטר פתח.

תאריך	23.02.14
תאריך	19.03.14

חברות	2
3	
4	
5	
6	
7	
8	

לביצוע	1
2	
3	
4	
5	
6	
7	
8	

**לביצוע**

**הערות:**  
 1. כל מדידת אורך חיצונית.  
 2. כל מדידת אורך פנימית.  
 3. כל מדידת אורך חיצונית למעט מדידת אורך קוטר פתח.  
 4. כל מדידת אורך פנימית למעט מדידת אורך קוטר פתח.  
 5. כל מדידת אורך חיצונית למעט מדידת אורך קוטר פתח.  
 6. כל מדידת אורך פנימית למעט מדידת אורך קוטר פתח.  
 7. כל מדידת אורך חיצונית למעט מדידת אורך קוטר פתח.  
 8. כל מדידת אורך פנימית למעט מדידת אורך קוטר פתח.

**רצפת כניסה**

אגף הנער - חוץ לאגף ישראל

קני"מ 1:25

מס' גליון 12

בית על עץ + רמפה

תכניות מפורטות

חודרות 19.03.14 23.02.14 06.12.13

עיון מכתב ביצוע 03

תאריך 19.03.2014

דבורה ורשבסקי

רחוב גולדברג 13  
 תל אביב 61325  
 טל: 4972-52-5842389  
 פקס: 4972-72-21019  
 wd@if.com

יפעת פינקלסון  
 רחוב מאנה 20  
 תל אביב 64363  
 טל: 4972-54-78237  
 פקס: 4972-3-5222403  
 ifstfinkelson@gmail.com

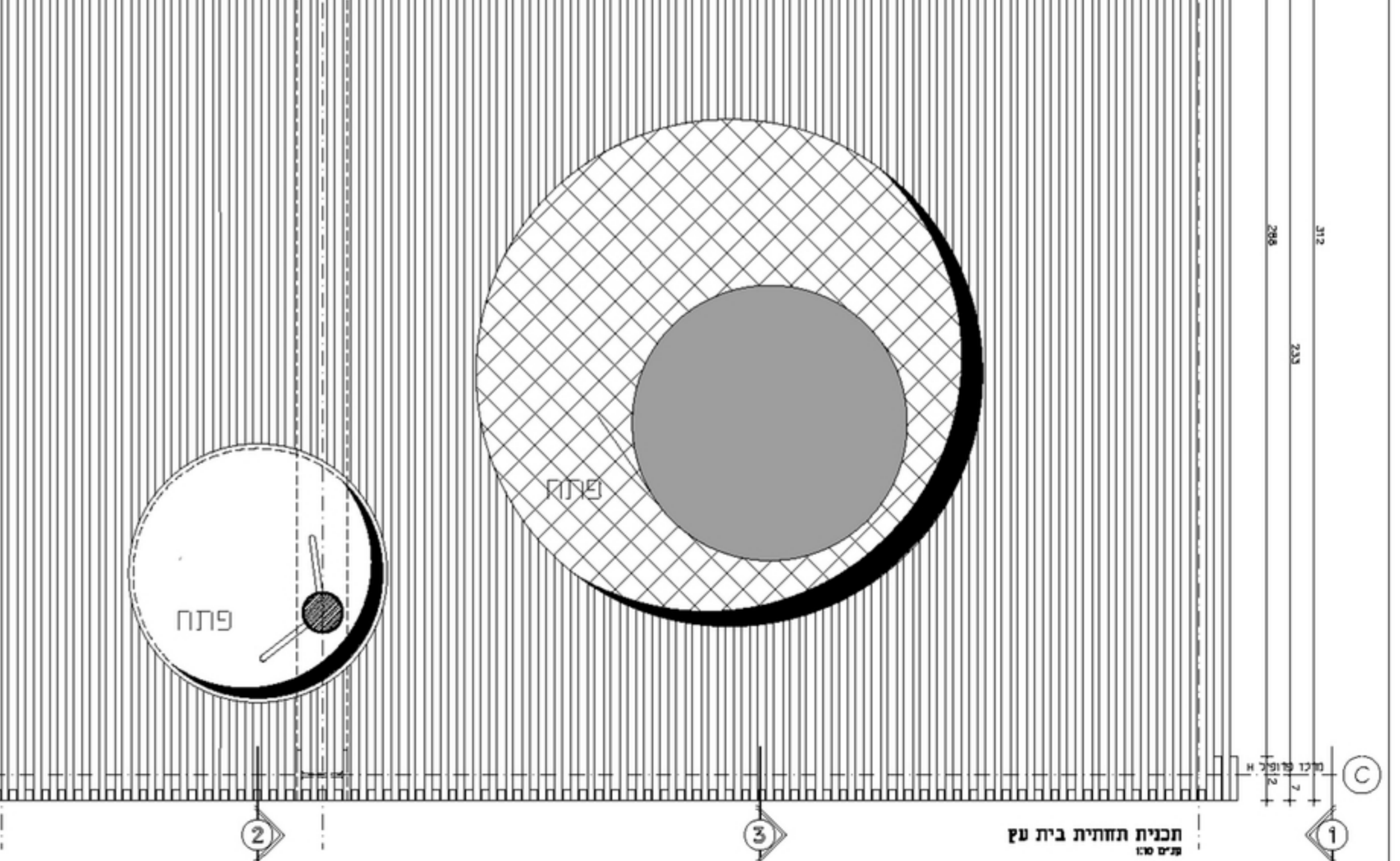
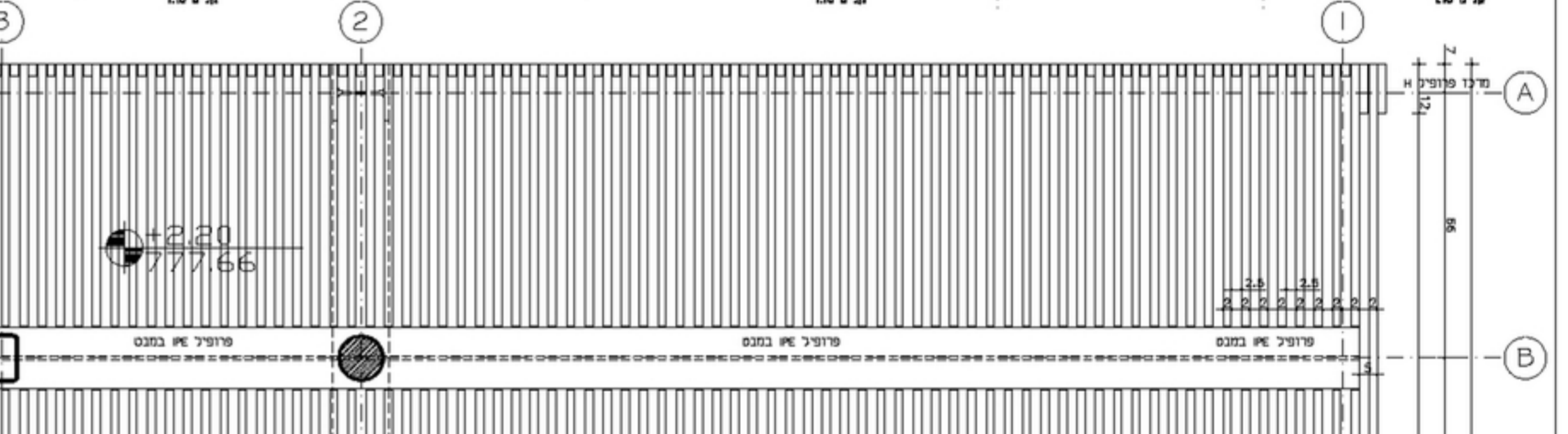
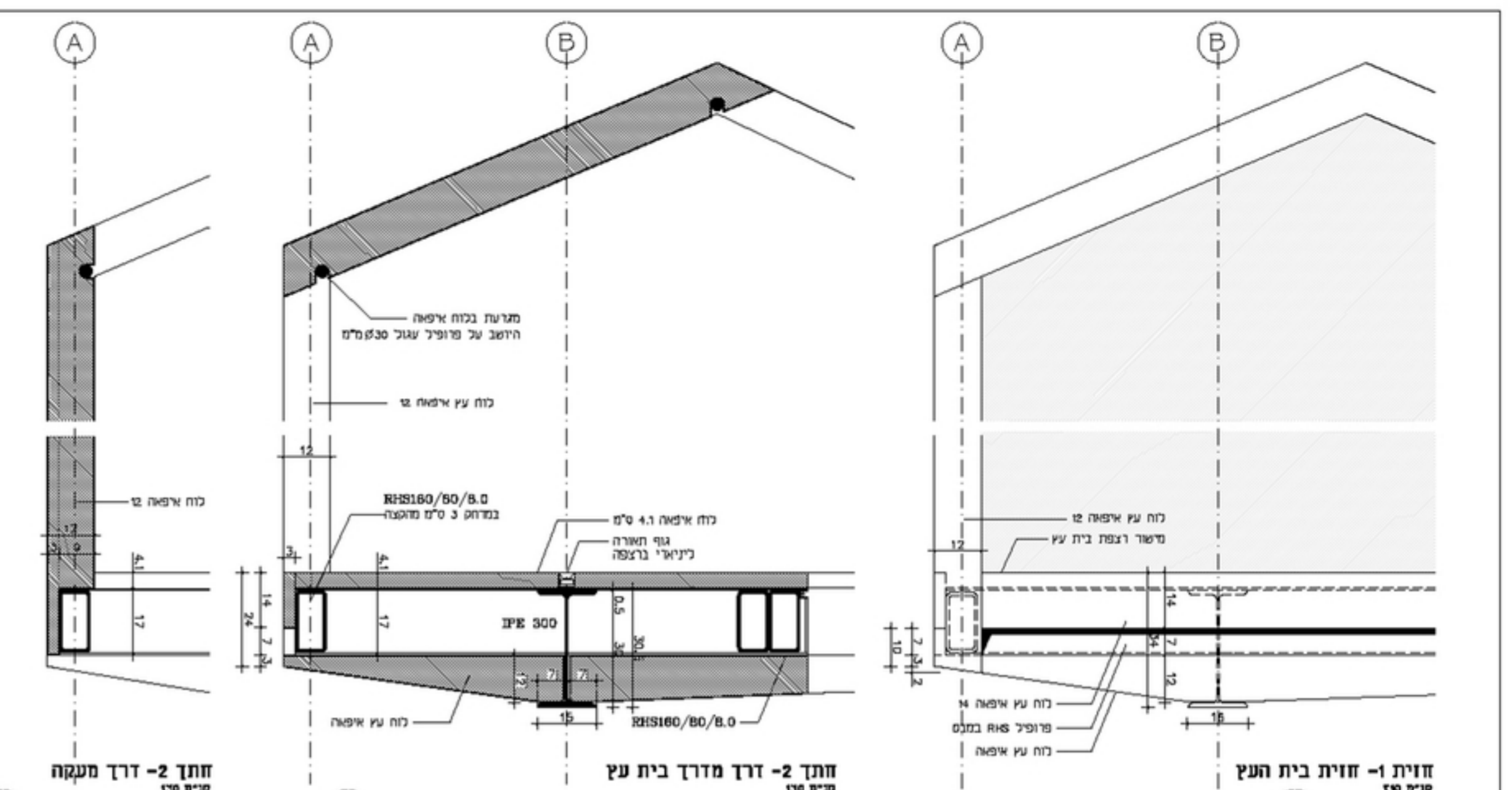
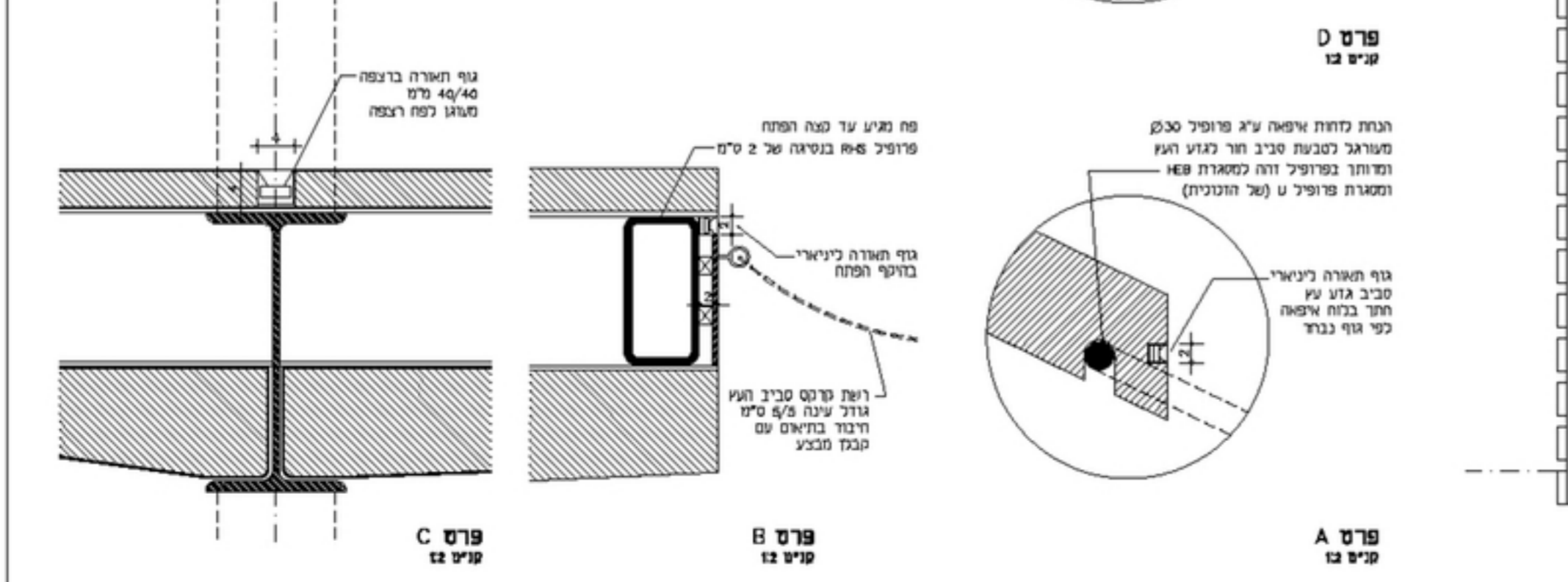
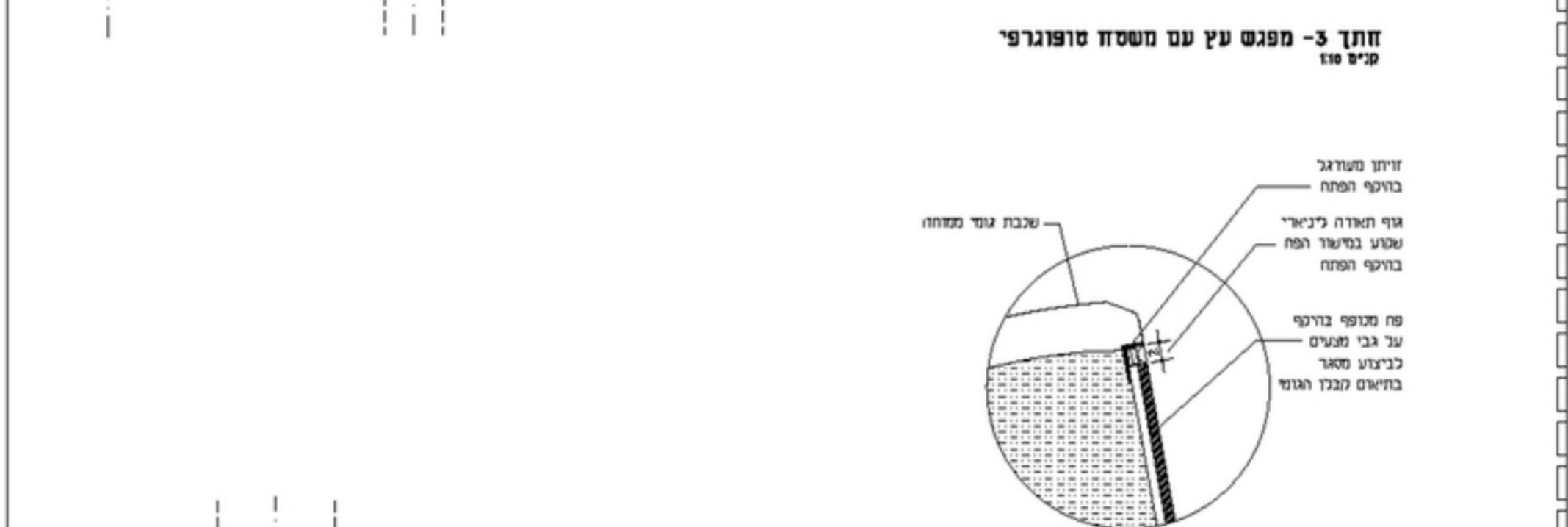
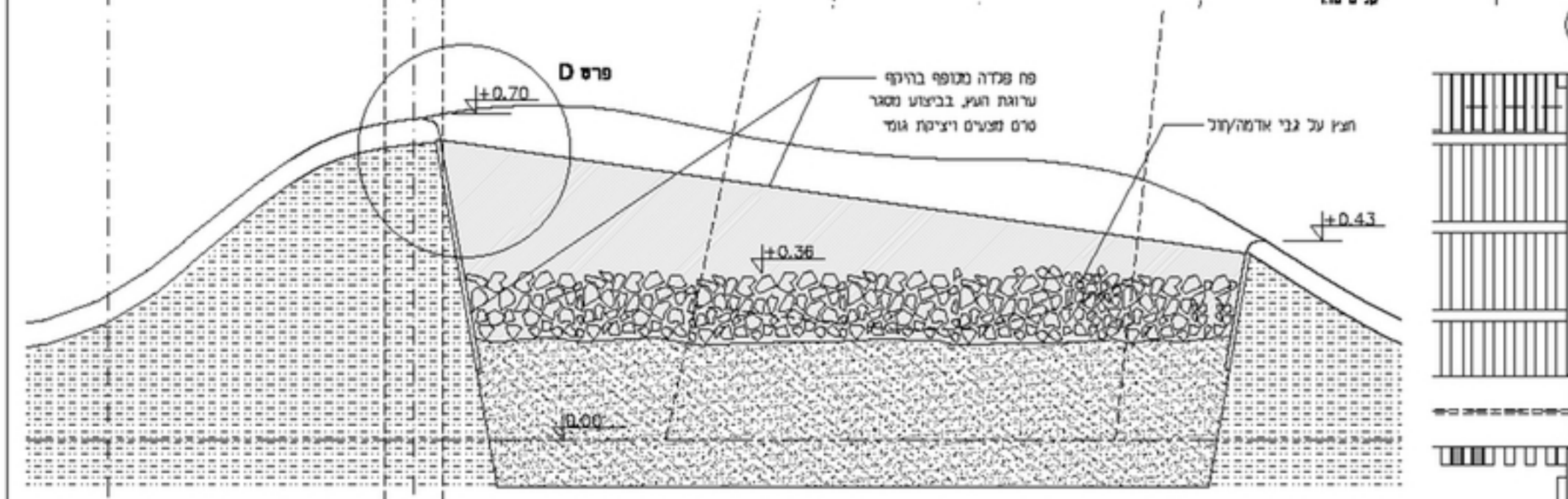
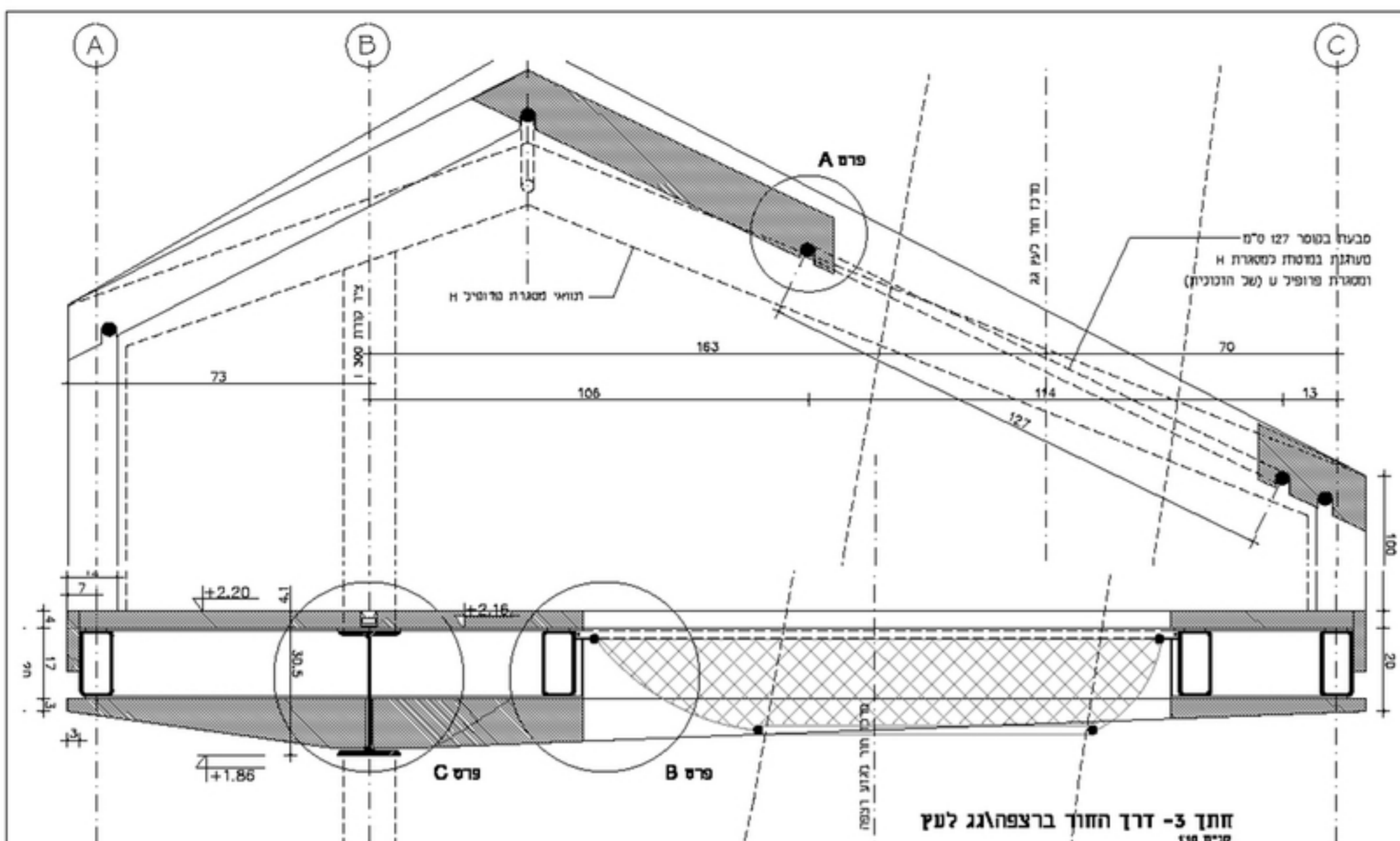



הערות:  
 המכנה הראשי נשאר לביקורת האמנה וההנדסה המכונה על המכנה  
 המכנה כל החרוזים על כל המגזן א ו י המכנה על המכנה המכונה  
 א ו לקבוע מידות על ידי סודיה בעל המכנה

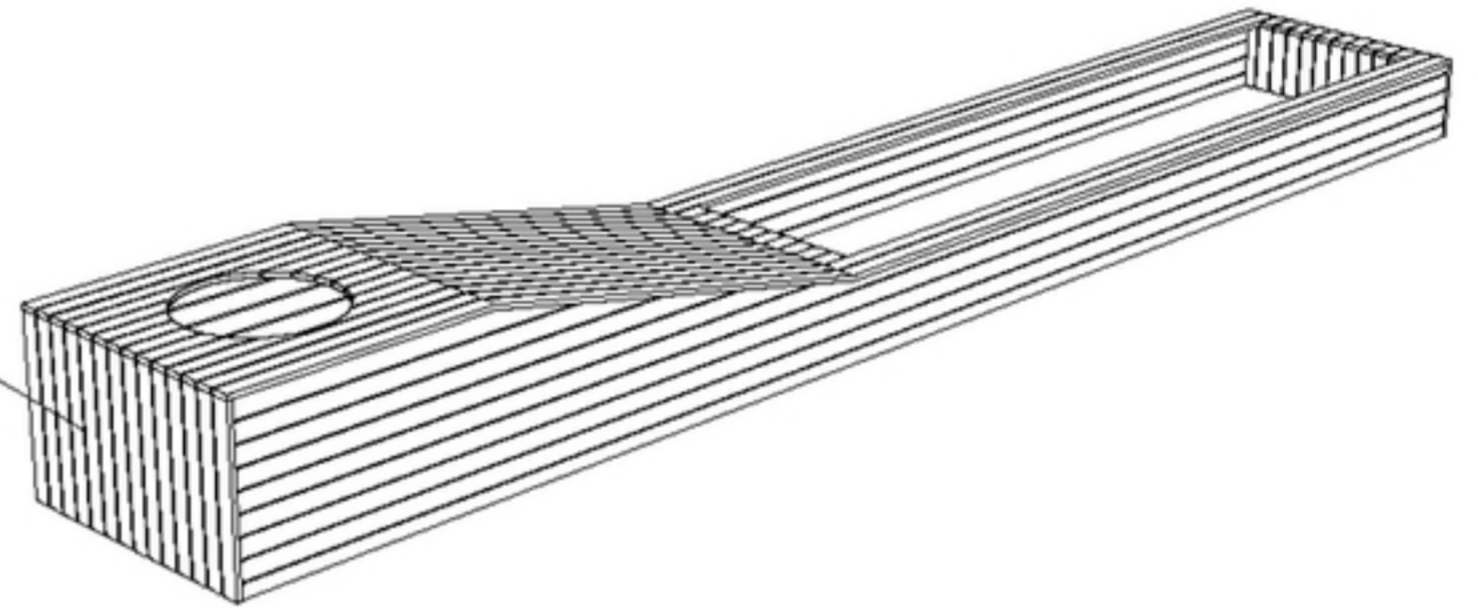
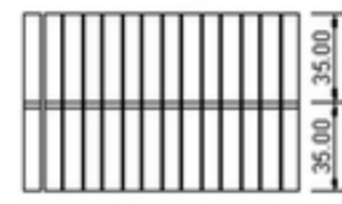
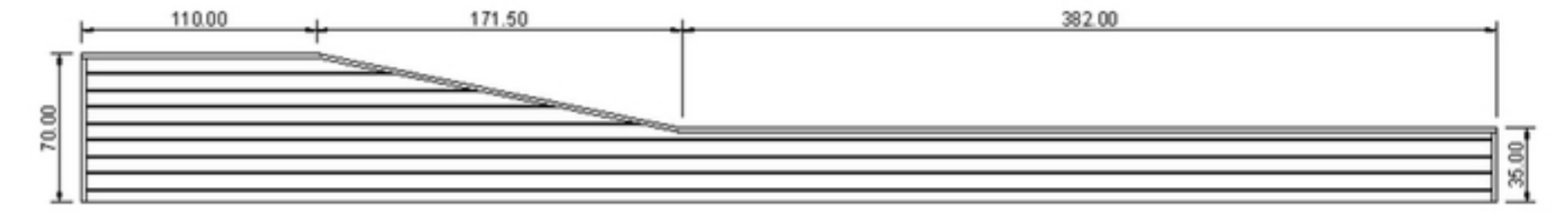
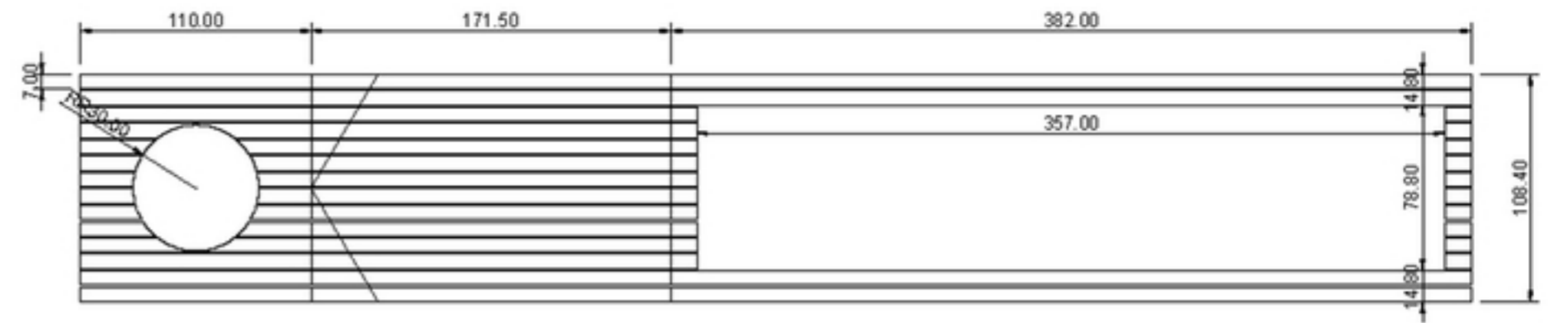
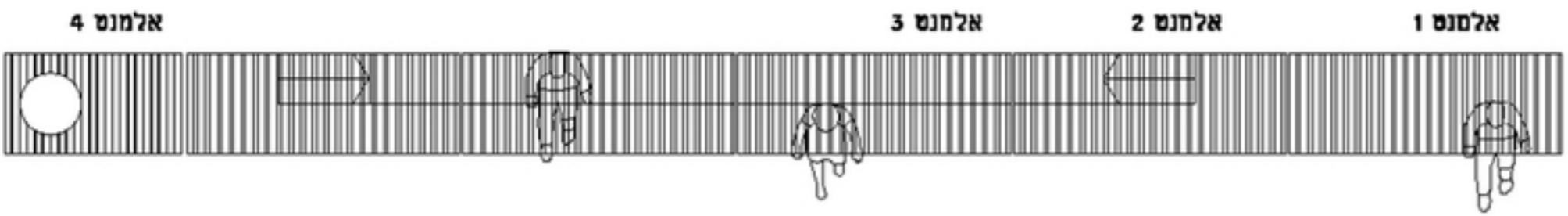

דופן לפתיחה  
 צירי דלת ניסתרים

עננית + פז אספה קבועים  
 קו"מ 128

**הערות:**  
 1. כל האלמנטים בגמר לוחות ירפאה מרוח באשן 2 ס"מ ברוחב 7 ס"מ עם רווחים על 0.8 ס"מ  
 2. בעבור האלמנטים הריידים- יש לרעננו גנאלים תחתונים ניסתרים עם מעצורים  
 3. בעבור פזי האספה- יש לייצר פנים משופרים לצורך אחזקה/יטו הפזים  
 4. בעבור האלמנטים הריידים- משובנה גוף תאורה פנים + שגאי. ראה תכנית תאורה.

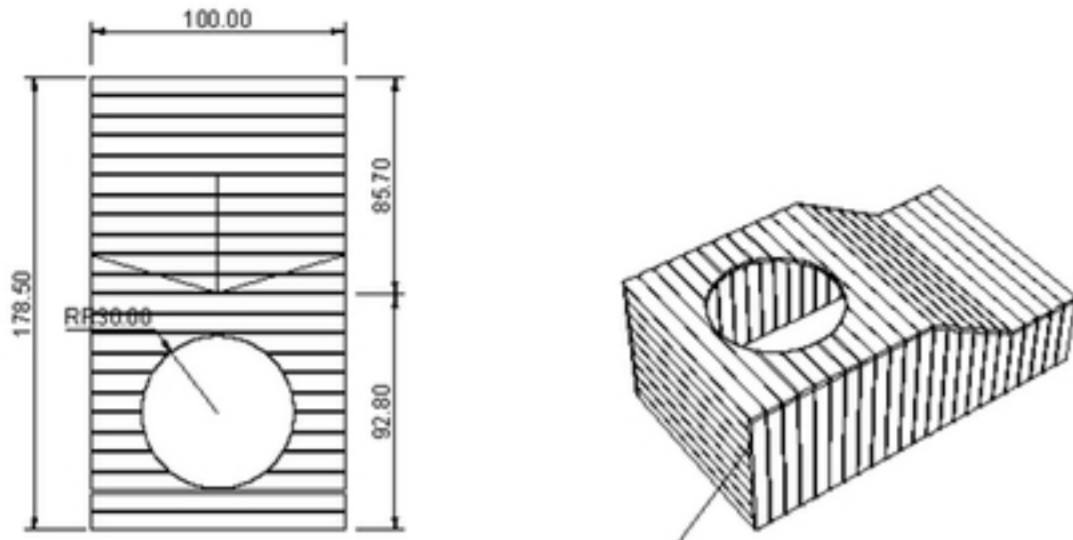

דופן לפתיחה  
 צירי דלת ניסתרים

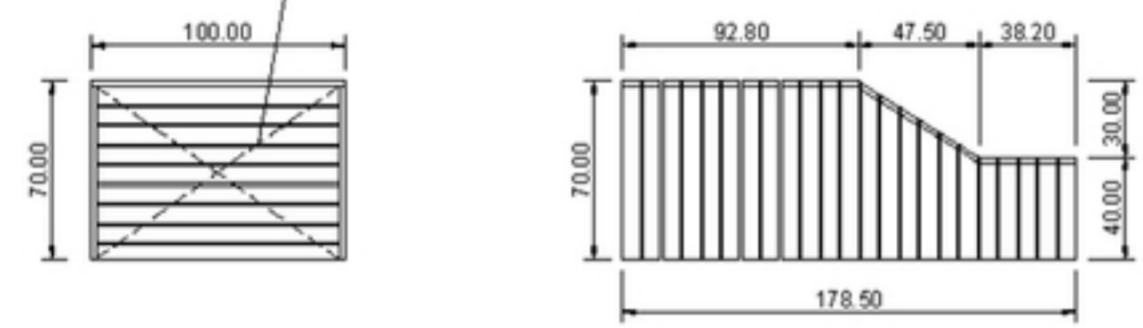

אלמנט 4  
 פז אספה נייד  
 קו"מ 128

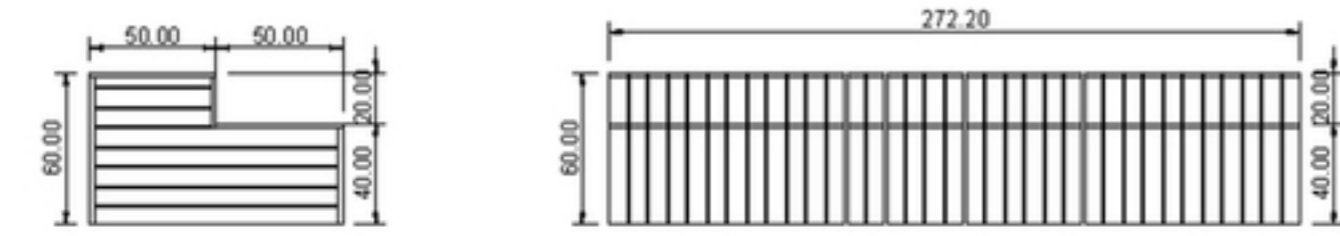
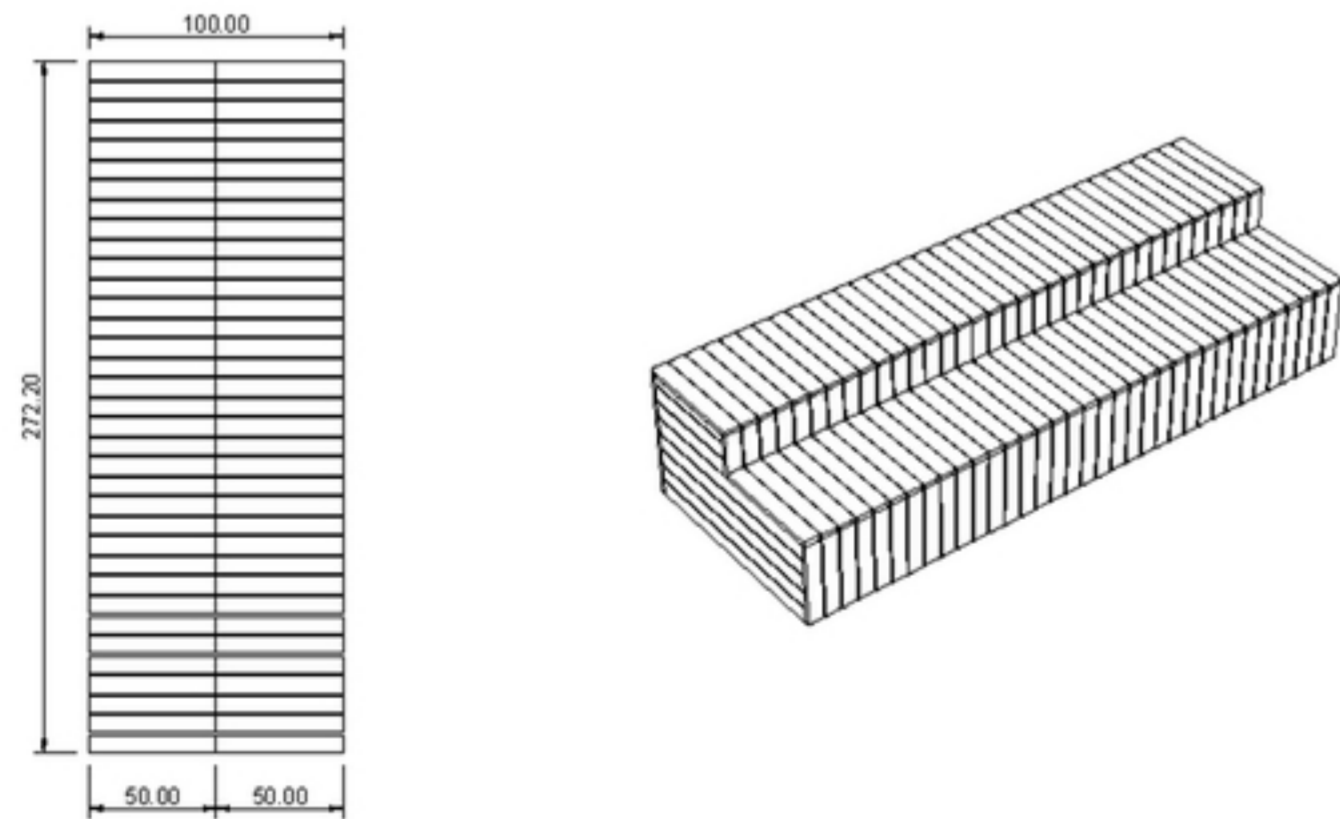

אלמנט 3  
 סריבונה כפולה  
 קו"מ 128

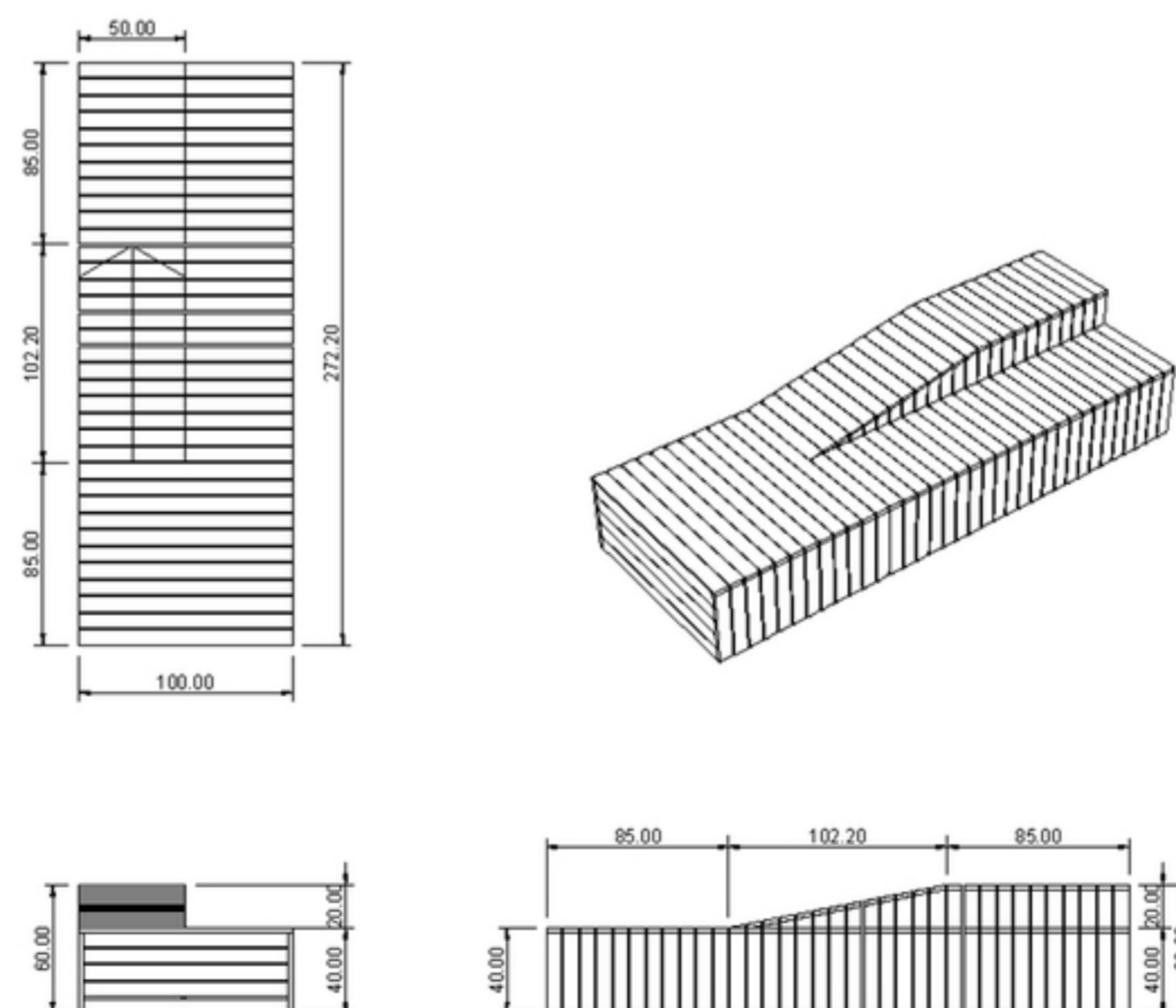

אלמנט 2  
 סריבונה משולבת  
 קו"מ 128

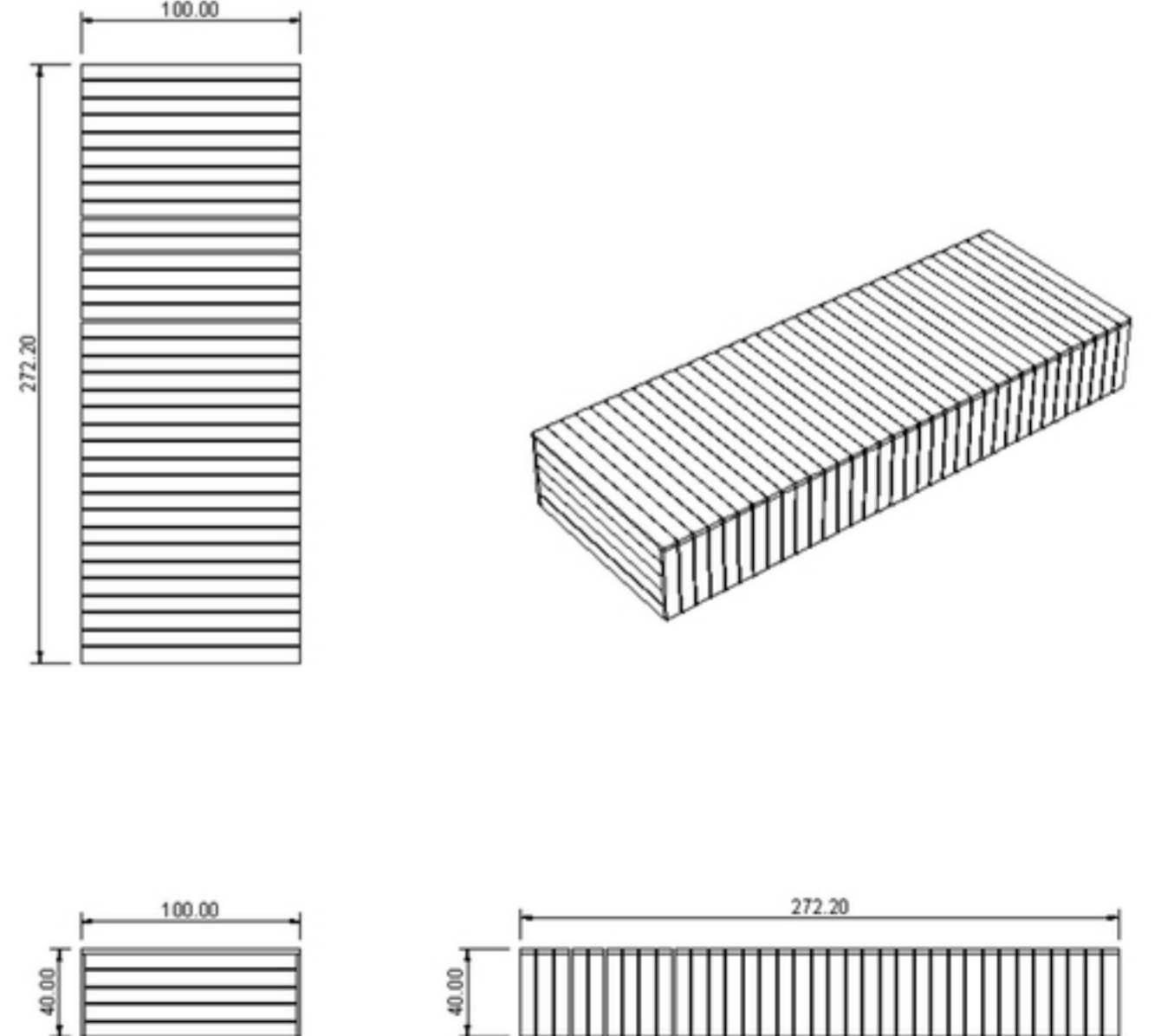

אלמנט 1  
 סריבונה נמוכה  
 קו"מ 128

תאריך	23.02.14
19.03.14	

**לביצוע**

**הערות:**  
 1. כל חוקי בלד הגלגול מתחילם מראש המכונה  
 על-ידי משפח מנסוגטמסו...  
 2. כל המכונה הנע יורז מחנות משהל 2 סמ  
 על המגזן לכל המכונים המשוריינים  
 והחופפים ברכנסים ובגגנס  
 ח"י 108 ת"י 583 ותי 488 (מק מוכני מאחזיק)  
 עוודת הנע דונג הנלכות רועה מליפת טעו.  
 דונג עונת דוח המכונה- כל המכונה 3-5 (מכונה)  
 מדי אלמנט ח"י- 70.00 קלי סמ  
 מכונה 100 אה ע"י דונג מברוח חוכי אה  
 חולנס 3-5 סמ ע"י דונג עוודיעות  
 כל העלם ממכונה- כל המכונה, כריים 3 סמ עונ  
 3. כל המכונה השמחה חוח טעו ארוך טעו  
 אשופגעלות סיכול נגז חולנס ובחוד מוכני בערות  
 המכונה בנידוד וכליפת עולת החות כוללת השמחה  
 4. כל דנר הנע ח"י- 2-4, לכל המכונה חולנס  
 בגנס טעו משרש חולנס מברוח חוכי חוכי הנע  
 5. על כל אלמנט המכונה, דלמת חוכי, חוכי  
 חולנס חוכי, כמחוד בנידועות ח"י 108  
 6. כמנה אלמנט ע"י דונג ח"י- 70.00 מנה מירוד  
 חוכי חוכי ע"י אדוקיות חוכי  
 7. כל המכונה המכונה בשמ חוכי יכמנה  
 חוכי חוכי על נת חוכי חוכי חוכי חוכי חוכי  
 מירוד חוכי- יח מוכני ענודת ככולת חוכי  
 8. כל ענודת חוכי חוכי חוכי חוכי חוכי  
 חוכי חוכי חוכי חוכי חוכי חוכי  
 9. יח חוכי חוכי חוכי חוכי חוכי חוכי  
 חוכי חוכי על שמחה כל חוכי חוכי חוכי.

**רחבת כניסה**

אנף הנער- מוזיאון ישראל

קני"מ 1:25  
 מס' גליון 4

**אלמנטים ניידים**  
**סריבונה + פזי אספה**

סדרות	19.03.14	23.02.14	06.12.13
עין			
מכרה			
ביצוע			

תאריך 19.03.2014

WD&F  
 דבורה רובנסקי  
 רחוב גולדברג 13  
 תל אביב 63325  
 Tel: +972-52-5842389  
 Fax: +972-52-2210183  
 wde@wd&f.com  
**יפת פיקוקס**  
 רחוב מאנה 20  
 תל אביב 64383  
 Tel: +972-54-78737  
 Fax: +972-3-5222403  
 ifsf@kfarward.com

מאחזי יד בכניסה לסולם דובים  
מלוח איפאה ורטיקלי 20/40 מ"מ  
בעובי 2 ס"מ, מעוגל בפינות.  
גובה מאחז - רצפה עד תקרה

סולם דובים -  
עמוד פלדה 4" קוטר  
עם שלבי פלדה צינוריים בקוטר 20 מ"מ  
מעוגן לתשתית ביסוד בטון  
לפי קונסטרוקטור

לוחות עץ איפאה 7 ס"מ בעובי 2 ס"מ  
ברוח 2.5 ס"מ  
מונחים בהתאמה ע"ג לוחות איפאה  
ממפלס רצפה ועד לוחות גג  
(לכל הגובה) בתוואי לפי תכנית

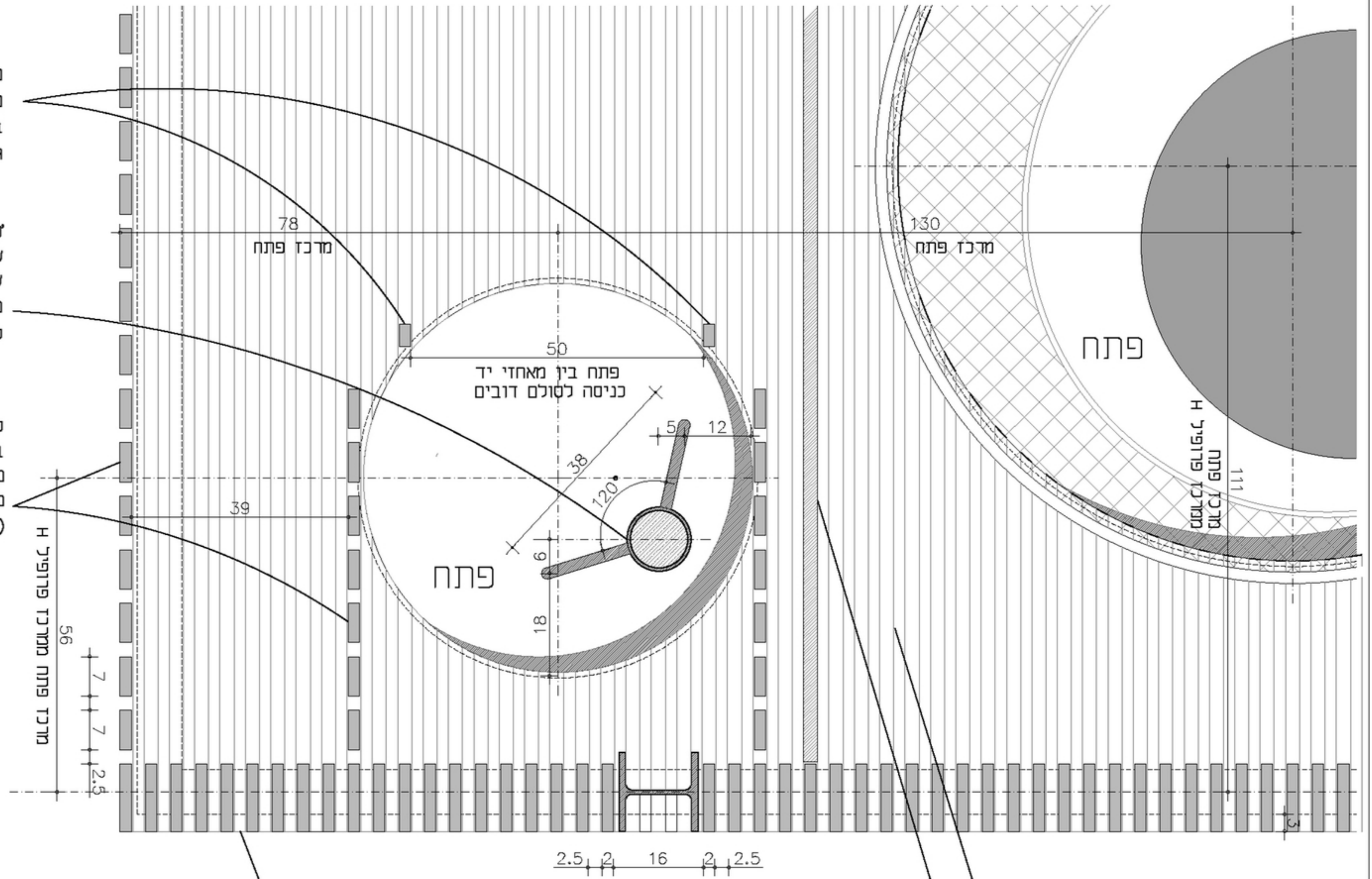

מרכז פתח ממרכז פרופיל H  
56  
7  
7  
2.5

קירות בית עץ  
לוחות עץ איפאה ורטיקליים  
עובי 2 ס"מ, רוחב 12 ס"מ  
ברוח 2.5 ס"מ

רצפת בית עץ  
לוחות עץ איפאה אופקיים  
עובי 2 ס"מ, גובה 4 ס"מ  
ברוח 2.5 ס"מ

גוף תאורה לד ליניארי  
עם כיסוי פרספקס חלבי  
במישור לוחות רצפת הבית

פלח פלדה בעובי 3 מ"מ ורוחב 40 מ"מ, מגלוון וצבוע  
 בצד אחד של לוח מעקה עץ חדש  
 מעוגל לעץ בהברגה, עם סגירה בראש כיפה 8 מ"מ

סכין פלדה 20 מ"מ  
 ברוחב 40 מ"מ, מגלוון וצבוע  
 מעוגל בפינות 3 מ"מ, מעוגל בין  
 2 לוחות מעקה עץ, בברגים סמויים

מאחד יד מפרופיל פלדה  
 ריבועי 20/40 מ"מ  
 מגלוון וצבוע  
 מעוגל בפינות 3 מ"מ

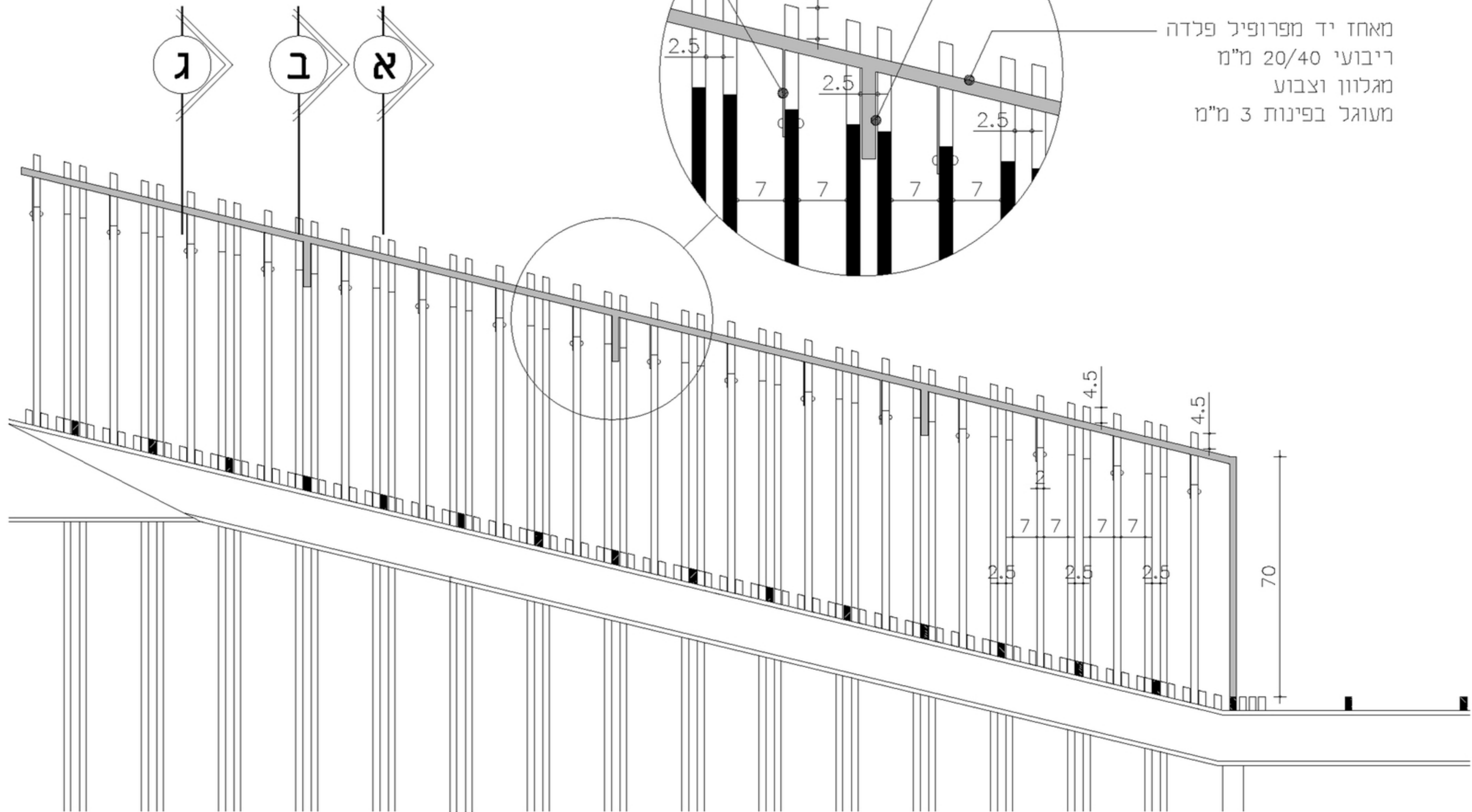

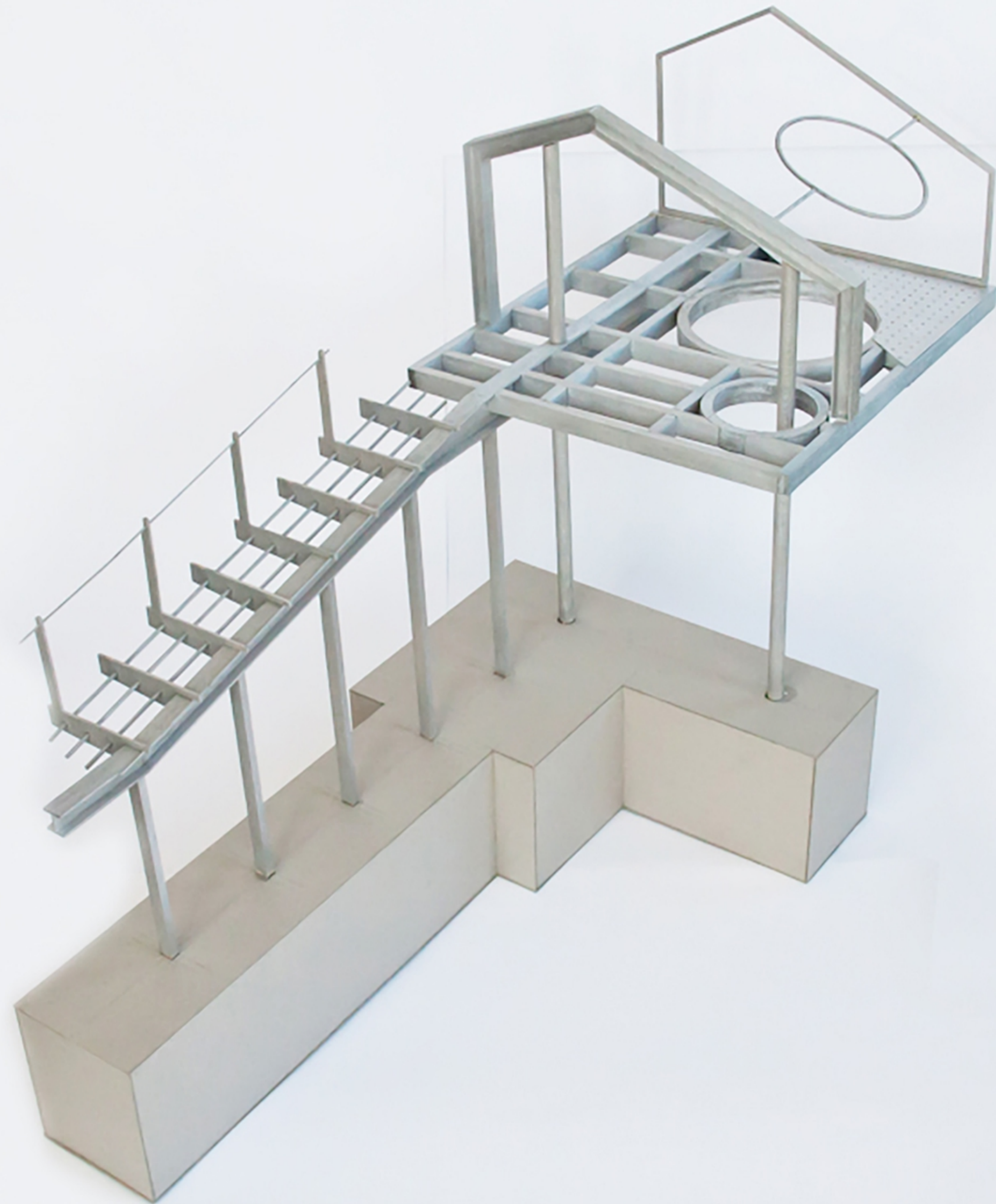











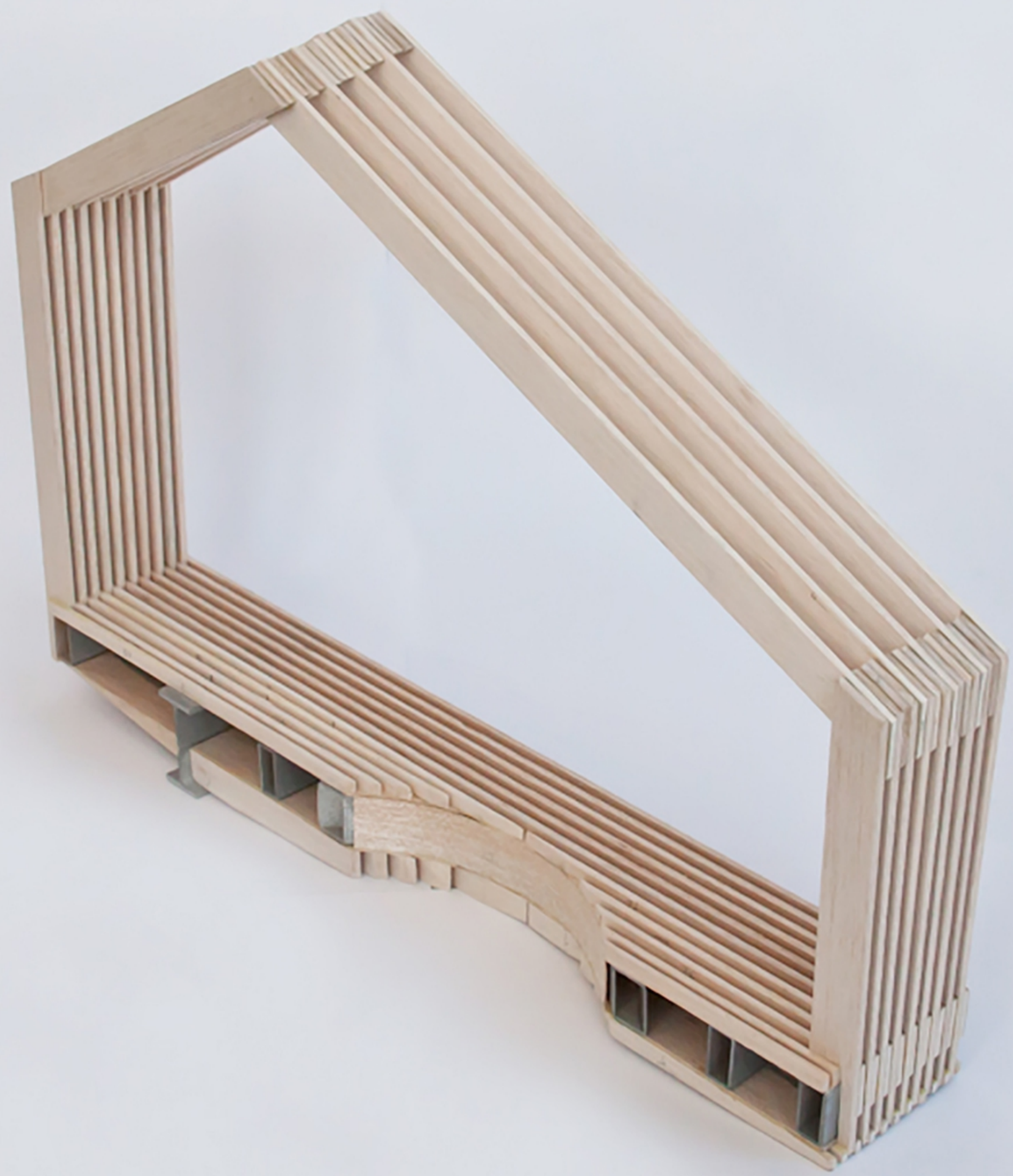





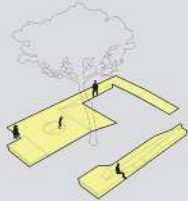
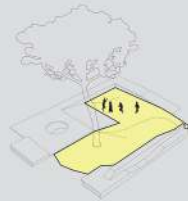
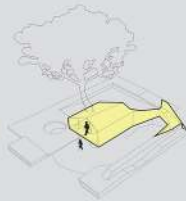
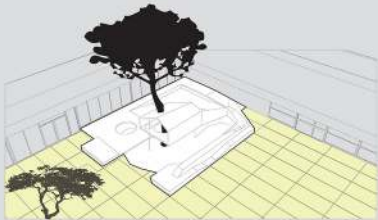

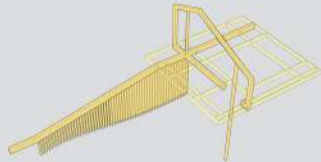
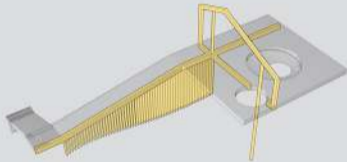
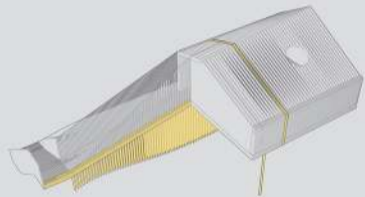

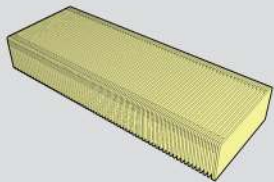

**TYPE A = single**

X2

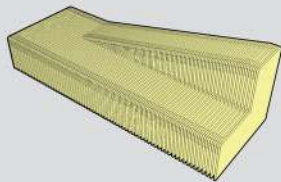

**TYPE B = half**

X2

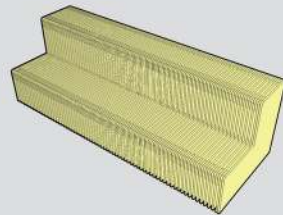

**TYPE C = double**

X3